produgenes®

Creando Futuro

STgenetics®

Ultraplus® Legend® Vision+™ 4M™ Chromosomal Mating® Ecofeed® cogent®

CATALOGO DE TOROS 2024

CATALOGO DE TOROS 2024

INDICE

produgenes®
Creando Futuro

TOROS HOLANDO

LEGEND

LG - CAPTAIN	7
LG - BROADCAST	8
LG - DECADE	8
LG - DOMINANCE	9
LG - DRUMROLL	9
LG - ELLISON	10
LG - EUCHRED	10
LG - HOBBS	11
LG - JAYLON	11
LG - JOVAN	12
LG - LEVOY	12
LG - MAUI	13
LG - MCGUIRE	13
LG - OUTREACH	14
LG - RAD	14
LG - RIPCORD	15
LG - THORSON	15
LG - SOLO	16
LG - UPSIDE	16
AUGUSTUS-P-RED	18
BARI	18
BIG NIGHT	19
BOOST	19
BRASS	20
BREVIN	20
BRONCO	21
BUCKNELL	21
BUFFALO BILL	22
BULLETPROOF	22
CAREFUL	23
CHARL	23
CHIEF	24
COMPASS	24
CONDI	25
DEFCOM	25
DELTA	26
DELTA FORCE RUANN	26
DELTA FORGE	27
DELTA-LAMBDA	27
DIESEL	28
DION	28
DORAL RED	29
DUBAI	29
DYNAMO	30
EDUARDO	30
ELEVATOR	31
ENDEAVOR	31
EPPY	32
ESSENTIAL	32
FACTUAL	33
FULHAM	33
GENERAL	34
GOTTI	35
GUTHRIE	35
HARDHAT	36
HARVEY	36
HARVEY	37
HELIX GTA	37
HIGHCARD	38
HIGHCLASS	38
HIJINKS	39
HINKLE	39
HOLY JET	40
IKON	40
IMPERIAL	41
JAMISON	41
JARHEAD	42
JERICHO	42
JERICK	43
JERRY LEWIS	43
JOHNBOY	44
JORDAN	44
JOVI	45
JUMPMAN	45
KEATON	46
KIEL	46
LASZLO	47
LIBERTY	47
LIQUIDCOURAGE	48
LUCKY BREAK	48
MADHOUSE	49
MAGNETIC	49
MANAHAN	50
METZ	50
MIAMI	51
MODENA	51
MOLOKO	52
MYSTIQUE	52
NOBLEMAN	53
OFFORD	53
ON DUTY	54
OPTIMUS	54
OXY	55
PARIZE	55
PATAN	56
PAULY	56
PENZA	57
PISMO	57
RAPID	58
RAPID CITY	58
RAYDEN	59
ROX	59
ROYAL FLUSH	60
RUBICON	60
RUBI-FIRE	61
RYBAK	61
SAVVY	62
SCOTTY	62
SECURITY	63
SIMPLE	63
START	64
TAHOMA	64
TAMPA	65
TEAM	65
TIM	66
TUXEDO	66
TYRUS	67
VISH	67
WALLACE	68
XEROX	68

TOROS JERSEY

ADDICTION	71
BARLEY	71
BUBBA	71
BUSTER	71
CHICAGO	72
ENGINEER	72
EXPLORE	72
GALLANTRY	72
HUXFORD	73
JALAPENO	73
LASPADA	73
LOTUS	73
MASTERS DEGREE	74
PULSAR	74
SUAVECITO	74
SUGAR DADDY	74
TI	75
VALENCIA	75
WILBERT	75
ZODI	75

produgenes®

Creando Futuro

OBTENGA RENTABILIDAD GENÉTICA

Chromosomal Mating™ maximizará la rentabilidad de la progenie incrementando el valor económico y ajustando la depresión endogámica.

De acuerdo al USDA, la endogamia impacta negativamente en la mayoría de los rasgos económicos más seleccionados para nuestras estrategias. Para calcular el mejor resultado posible del mating, Chromosomal Mating™ combina las evaluaciones de rasgos genómicos altamente precisos de sus hembras y el grupo de padres seleccionado con la depresión endogámica del rasgo seleccionado para la optimización y la relación genómica en cada apareamiento geonómico. Esto le permitirá medir el rendimiento de la progenie resultante de su rodeo . En el pasado, la endogamia era simplemente limitada en la próxima generación.
Chromosomal Mating ™ incluye el cálculo de depresión de endogamia más preciso disponible, para que pueda tomar las mejores decisiones de reproducción basadas en la rentabilidad.

Puede criar a sus animales con confianza sabiendo que las hembras con evaluaciones genómicas y haplotipos negativos no se aparearán con toros con los mismos haplotipos negativos.

Identifique las mejores parejas de apareamiento creando la progenie más rentable.

Optimice la predicción del valor de producción esperado.

- Incluye la depresión endogámica de consanguinidad sobre rasgo seleccionado.
- Penaliza la relación genómica real de cada pareja de apareamiento.
- Calcula las mejores alternativas para aumentar la rentabilidad de la progenie.

Testee genómicamente a sus hembras y utilice esas evaluaciones genómicas en el mating program.

STgenetics®

produgenes®

Creando Futuro

Ecofeed®

Eficiencia de conversión alimenticia

15% menos de **alimento** consumido

21% menos de **agua** ingerida

15% menos de **metano** emitido

Altamente heredable. Basado en datos

Más de 10 años de investigación y desarrollo
Más de 2,1 millones de registros diarios de consumo
Más de 1 millón de Holandos con evaluaciones

Ecofeed®

Sostenibilidad con menos dinero y más sentido

Las tecnologías actuales continúan brindando a los productores de leche nuevas oportunidades para mejorar la eficiencia de la producción y, por lo tanto, la rentabilidad de sus operaciones. Una oportunidad de inmenso interés en la actualidad implica en el reconocimiento de animales que comen menos alimento mientras mantienen una producción similar a la de sus compañeros de rebaño. Reconociendo la perspectiva que esto trae al futuro de la industria láctea, STgenetics® desarrolló el índice EcoFeed® para ayudar a los productores a crear una progenie con habilidades superior de conversión eficiente del alimento en productos.

¿QUÉ ES Ecofeed®?

EcoFeed® es un índice de conversión del alimento basado en información de más de 4000 hembras crías de 550 toros. Para estas hembras, la prueba de conversión alimenticia comienza cuando los animales tienen entre 200 y 400 días de edad en el Ohio Heifer Center en South Charleston, Ohio. Al ingresar al programa, las novillas son colocadas en corrales donde se mide la ingesta de alimento, el rendimiento y los rasgos de comportamiento alimentario durante un mínimo de 70 días. Los datos recopilados durante el período de prueba son utilizados para calcular un valor de RFI para cada animal, que se calcula como la diferencia entre la alimentación observada y la esperada (según el tamaño corporal y el rendimiento).

El valor EcoFeed® de un toro es determinado a partir de los valores RFI de sus hijas en crecimiento. Con base en estos valores, un sistema de 100 puntos es utilizado para clasificar a los toros en función de su valor EcoFeed®. Un valor de 10 puntos por encima de 100 significa una libra menos de alimento que se puede esperar que su progenie consuma cada día, mientras se mantiene la producción (basado en una ración con 50% de materia seca). Por ejemplo, un toro cuya progenie consume 1 libra menos de lo esperado en función de su tamaño corporal y rendimiento tendrá un valor de EcoFeed® de 110, con 100 representando toros cuya progenie consume lo esperado en función de su tamaño corporal y rendimiento (Figura 1) .

Figura 1. La hembra A consumió 1 libra más de alimento por día de lo esperado en base a su tamaño corporal y desempeño y su padre tiene un puntaje EcoFeed® de 90. La hembra B consumió la cantidad prevista de alimento por día según el tamaño corporal y rendimiento y su padre tiene un puntaje EcoFeed® de 100. La hembra C consumió 1 libra menos de alimento por día y su padre tiene una puntuación EcoFeed® de 110.

LA CIENCIA DETRÁS Ecofeed®

STgenetics® ha evaluado la eficiencia de conversión alimenticia en más de 4000 hembras, lo que la convierte en la base de datos más grande de este tipo. Utilizando esta sustancial base de datos, STgenetics® puede hacer predicciones genómicas con alta precisión. De las hembras evaluadas en el programa EcoFeed®, novillas con alto valor EcoFeed® consumen en promedio un 24% menos de alimento por día (o 10,4 lb/d) que las novillas de bajo puntaje EcoFeed®, sin ninguna diferencia en el peso corporal final (BW) o promedio ganancia diaria (ADG).

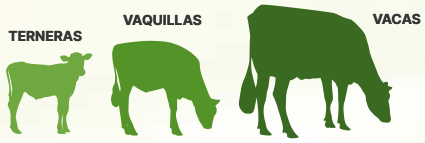

Como parte del proyecto Efficient Dairy Genome, Conner et. al, 2019 encontró una correlación positiva entre el RFI de la vaquilla en crecimiento y el RFI medido durante los primeros 100 días de lactación - DIM (r = 0.37). Es evidente que beneficios económicos pueden ser obtenidos mediante la selección para la eficiencia de conversión alimenticia durante la fase de crecimiento y durante la lactancia. Si bien el programa EcoFeed® se ha centrado principalmente en datos recopilados de vaquilla, STgenetics® ha invertido mucho en la evaluación EcoFeed® de animales en todas las etapas de la vida productiva de la vaca, desde el nacimiento hasta cuando deje el rebaño. Esto permite a STgenetics® impulsar el progreso genético y capturar la genética de los individuos que ayudarán a maximizar la sostenibilidad económica y ambiental.

Connor, E. E., J. L. Hutchison, C. P. Van Tassell, and J. B. Cole. 2019. Defining the optimal period length and stage of growth or lactation to estimate residual feed intake in dairy cows. J. Dairy Sci. 102:6131-6143

STgenetics®

MÁS RÁPIDO, MÁS LEJOS

Legend™

TOROS Legend Platinum DISPONIBLES EN Ultraplus

CODE	NAME		A2A2	HEIFER	COW	TPI	MN	VP	DPR	LIV	GPTAT	UDC	FLC	SSB
551HO05766	RIPCORD	Lg	A2A2		102	3375	1486	6.1	-0.1	2.2	1.17	1.69	0.14	4.4
551HO05039	RAD	Lg			101	3254	1233	6.7	-0.7	3.5	2.38	2.10	1.24	5.3
551HO05302	JAYLON	Lg	A2A2			3244	1264	5.1	-0.7	1.0	1.49	1.34	0.63	5.8
551HO04958	ELLISON	Lg	A2A2		113	3241	1257	3.8	-2.1	-0.9	1.57	1.60	0.60	5.1
551HO05397	DRUMROLL	Lg	A2A2			3235	1110	4.4	-2.2	0.5	2.82	3.18	1.86	5.6
551HO04977	MAUI	Lg	A2A2			3210	1291	5.9	0.3	1.4	0.76	1.18	0.41	4.8
551HO05296	JOVAN	Lg	A2A2			3202	1279	5.5	0.3	1.8	0.89	1.16	0.50	5.9
551HO04813	SOLO	Lg	A2A2		103	3192	1212	5.7	1.0	0.4	1.35	1.97	0.67	4.4
551HO05027	EUCHRED	Lg	A2A2		117	3168	1181	5.2	0.0	0.3	1.63	1.94	-0.03	5.6
551HO04520	THORSON	Lg	A2A2	100		3161	1259	4.5	-1.6	0.7	0.87	1.21	-0.46	4.7
551HO04581	LEVOY	Lg		104		3145	1212	4.7	-0.7	1.4	1.02	1.42	0.42	4.4
551HO04674	OUTREACH	Lg	A2A2			3137	1029	4.6	0.4	0.0	1.85	1.90	1.20	6.1
551HO04597	MCGUIRE	Lg			104	3125	1167	6.7	1.2	3.7	1.27	1.40	1.60	4.8
551HO04954	HOBBS	Lg	A2A2		105	3121	1153	6.4	0.9	2.5	0.74	1.50	-0.50	5.6
551HO04034	UPSIDE	Lg	A2A2			3112	1220	6.7	0.9	2.3	0.49	1.09	0.15	5.9
551HO04119	CAPTAIN	Lg	A2A2			3253	1317	5.0	-1.1	-0.2	1.23	1.56	0.54	3.09
551HO05034	BROADCAST	Lg				3178	1209	5.6	0.0	1.7	1.40	1.97	0.00	5.4
551HO05232	DECADE	Lg				3146	1192	6.4	2.5	2.3	1.16	1.44	0.76	5.0
551HO04795	DOMINANCE	Lg	A2A2	106		3129	1232	5.3	-0.3	1.0	0.74	0.71	-0.02	5.4

551HO0419 CAPTAIN

Reg: HO840003147118734 **DOB** 01/01/2019
RHA: % DMS: 345,456 aAa: 243 AA A2A2

EcoFeed®heifer: 99 - 91% R. Cow: 105 - 88% R.

Genosource Captain-ET TC TR
Charl x Sabre x Ahead

12/2023	PRUEBA MACE			NM$ +1317
Leche	+2474	99%R	Mérito Queso $	+1319
Grasa	+150	+0.18%	FM$ +1278	GM$ +1290
Proteina	+83	+0.02%	Gestation Len -3	MSP +103
CFP (lbs)	+233		EFI 9.8% GFI 11.2%	
Cél Som.	3.09	98%R	Mastitis +1.8	Fert. Index +0.0
Vida Prod.	+5.0	89%R	PTA Liv -0.2	Heifer Liv. +0.9
Preñez H.	-1.1	92%R	TCN +2.5	TCV +0.8
RFI	+111		30896m 4.5% 1383f 3.4% 1039p	
Feed Saved	+241	52%R	1754 Hijas 96 Hatos 95% US	

12/2023	RESUMEN PARTO		SCE 1.4 %
Fac. De Parto del Toro	1.4%	99%R	3353 Obs
Fac. De Parto de las Hijas	2.0%	98%R	624 Obs
Nacidos Muertos -Toros	4.6%	98%R	2852 Obs
Nacidos Muertos -Hijas	5.3%	97%R	395 Obs

12/2023	HA TYPE SUMMARY		TPI +3253
PTAT +1.23	99%R	Comp. Ubre+1.56 FLC+0.54 BSC -2.32	575 D / 44 H

			-2 -1 0 1 2
Estatura	-0.47	Baja	
Fortaleza	-1.75	Débil	
Prof. Corporal	-0.88	Poca Prof.	
Carac. Lechero	+2.15	Anguloso	
Angulo Grupa	+0.05	Isq. Bajos	
Ancho Grupa	+0.76	Ancha	
Patas Vta. Lateral	+0.77	Curvas	
Patas Vta. Trasera	-0.05	Cerradas	
Ángulo Pezuña	-1.47	Bajo	
Clas. Patas y Pez.	+0.69	Alta	
Inserción Ubre Ant.	+0.85	Fuerte	
Altura Ubre Post.	+2.81	Alta	
Ancho Ubre Post.	+2.25	Ancha	
Ligamento Central	-0.10	Débil	
Profundidad Ubre	+0.62	Poco Prof.	
Pezones Anteriores	-0.37	Abiertos	
Pezones Posteriores	-0.41	Abiertos	
Largo Pezones	-0.79	Cortos	

Sire: Hurtgenlea Richard Charl-ET TL TV TD
Dam: Genosource Sabre 35223-ET VG-85

MGS: Farnear Tango Sabre 1973-ET TD TL TV
MGD: Peak Menna Ahead 850-ET EX-91
02-09 2x 305d 39520m 2.9 1163f 3.1 1232p
Bisablo: Velthuis B Ahead
Bisabla: S-S-I Shamrock Menna7392-ET VG-85
01-11 3x 365d 26870m 4.1 1090f 3.0 810p

Daughter: Farnear Captain 3005

Captain daughters

Captain daughters

551HO05034 BROADCAST

Reg: HO840003244007270 **DOB** 18/07/2022
RHA: % AB A1A2

Genosource Broadcast-ET TC TR
Hannity x Captain x Nightcap

EF®heifer: 88 - 57% Cow: 99 - 34%

NEW

Padre: Aot Lariat Hannity-ET
Madre: Genosource Breach 47589-ET

Abuelo: Genosource Captain-ET TL TD TV
Abuela: Genosource Brazen 40218-ET VG-85

12/2023	PRUEBA - GENÓMICA			NM$ +1209
Leche	+1236	80%R	Mérito Fluído $	+1088
Grasa	+138	+0.31%	Mérito Queso $	+1225
Proteina	+62	+0.08%	Grazing Merit $	+1176
Cél Som.	2.88	75%R	Gestation Len -2	FI +0.4
Vida Prod.	+5.6	74%R	PTA Liv +1.7	70% Rel
Preñez H.	+0.0	74%R	EFI 10.2% GFI 11.5%	
TCN	+0.5			
TCV	+1.2		0 D 0 H 100% US	

12/2023	RESUMEN PARTO		SCE 1.7 %
Fac. De Parto del Toro	1.7%	62%R	0
Fac. De Parto de las Hijas	1.7%	57%R	0
Nacidos Muertos -Toros	5.4%	56%R	0
Nacidos Muertos -Hijas	4.1%	55%R	0

Abuela: Genosource Brazen 40218-ET

12/2023	HA RESUMEN TIPO		TPI +3178
TIPO +1.40 78% Comp. Ubre+1.97 FLC+0.00 BSC -0.73 0 D 0 H			
Estatura	+0.55	Alta	
Fortaleza	-0.49	Débil	
Prof. Corporal	-0.24	Poca Prof.	
Carac. Lechero	+1.21	Anguloso	
Angulo Grupa	+0.76	Isq. Bajos	
Ancho Grupa	+0.50	Ancha	
Patas Vta. Lateral	+0.65	Curvas	
Patas Vta. Trasera	-0.30	Cerradas	
Ángulo Pezuña	-0.32	Bajo	
Clas. Patas y Pez.	+0.28	Alta	
Inserción Ubre Ant.	+1.77	Fuerte	
Altura Ubre Post.	+2.88	Alta	
Ancho Ubre Post.	+2.78	Ancha	
Ligamento Central	+0.82	Fuerte	
Profundidad Ubre	+1.42	Poco Prof.	
Pezones Anteriores	+0.44	Cerrados	
Pezones Posteriores	+0.63	Cerrados	
Largo Pezones	-1.13	Cortos	

551HO05232 DECADE

Reg: HO840003010366654 **DOB** 01/08/2022
RHA: % AA A1A2

Delicious Decade-ET TC TR
Mcguire x Twitch x Charl

EF®heifer: 98 - 60% Cow: 98 - 40%

Padre: Genosource Capn Mcguire-ET
Madre: HO840003213270744

Abuelo: Mr Farnear Helix Twitch-ET TL TD TV
Abuela: Delicious Charl 85149-ET VG-85

12/2023	PRUEBA - GENÓMICA			NM$ +1192
Leche	+1575	79%R	Mérito Fluído $	+1156
Grasa	+114	+0.18%	Mérito Queso $	+1199
Proteina	+54	+0.02%	Grazing Merit $	+1226
Cél Som.	2.87	75%R	Gestation Len -3	FI +3.2
Vida Prod.	+6.4	74%R	PTA Liv +2.3	71% Rel
Preñez H.	+2.5	74%R	EFI 10.6% GFI 12.7%	
TCN	+4.9			
TCV	+4.9		0 D 0 H 100% US	

12/2023	RESUMEN PARTO		SCE 0.9 %
Fac. De Parto del Toro	0.9%	61%R	0
Fac. De Parto de las Hijas	1.6%	57%R	0
Nacidos Muertos -Toros	5.0%	55%R	0
Nacidos Muertos -Hijas	5.2%	56%R	0

Bisabla: Miss Ocd Robst Delicious-ET

12/2023	HA RESUMEN TIPO		TPI +3146
TIPO +1.16 78% Comp. Ubre+1.44 FLC+0.76 BSC -1.41 0 D 0 H			
Estatura	-0.50	Baja	
Fortaleza	-1.11	Débil	
Prof. Corporal	-0.79	Poca Prof.	
Carac. Lechero	+0.98	Anguloso	
Angulo Grupa	-1.31	Isq. Altos	
Ancho Grupa	+0.19	Ancha	
Patas Vta. Lateral	+1.22	Curvas	
Patas Vta. Trasera	+0.60	Abiertas	
Ángulo Pezuña	-0.38	Bajo	
Clas. Patas y Pez.	+0.71	Alta	
Inserción Ubre Ant.	+1.22	Fuerte	
Altura Ubre Post.	+2.15	Alta	
Ancho Ubre Post.	+1.55	Ancha	
Ligamento Central	+0.15	Fuerte	
Profundidad Ubre	+0.90	Poco Prof.	
Pezones Anteriores	+0.40	Cerrados	
Pezones Posteriores	+0.35	Cerrados	
Largo Pezones	-1.18	Cortos	

551HO04795 DOMINANCE

Reg: HO840003241772811 **DOB** 05/08/2021
RHA: % AB A2A2

Sdg-Ph Delux Dominance-ET TC TP TR EF®heifer: 106 - 53% Cow: 98 - 30%
Deluxe x Pursuit x Achiever

Padre: C-Haven Positive Deluxe-ET
Madre: Sdg 2900 Pursuit 6998-ET

Abuelo: Pine-TRee-I Pursuit
Abuela: Simple-Dreams 60371a2900-ET

Sdg-Ph Delux Dominance-ET

12/2023	PRUEBA - GENÓMICA			NM$ +1232
Leche	+1521	81%R	Mérito Fluído $	+1108
Grasa	+131	+0.25%	Mérito Queso $	+1250
Proteina	+71	+0.08%	Grazing Merit $	+1207
Cél Som.	2.83	77%R	Gestation Len -2	FI +0.8
Vida Prod.	+5.3	75%R	PTA Liv +1.0	72% Rel
Preñez H.	-0.3	74%R	EFI 11.0% GFI 11.6%	
TCN	+3.3			
TCV	+1.0		0 D 0 H 100% US	

12/2023	RESUMEN PARTO		SCE 2.2 %
Fac. De Parto del Toro	2.2%	80%R	123
Fac. De Parto de las Hijas	1.4%	71%R	0
Nacidos Muertos -Toros	5.4%	66%R	118
Nacidos Muertos -Hijas	3.7%	65%R	0

12/2023	HA RESUMEN TIPO		TPI +3129
TIPO +0.74 80% Comp. Ubre+0.71 FLC-0.02 BSC -1.25 0 D 0 H			
Estatura	+0.12	Alta	
Fortaleza	-0.27	Débil	
Prof. Corporal	+0.04	Profunda	
Carac. Lechero	+2.18	Anguloso	
Angulo Grupa	+1.68	Isq. Bajos	
Ancho Grupa	-0.36	Estrecha	
Patas Vta. Lateral	+0.70	Curvas	
Patas Vta. Trasera	-0.20	Cerradas	
Ángulo Pezuña	-0.23	Bajo	
Clas. Patas y Pez.	+0.11	Alta	
Inserción Ubre Ant.	+0.43	Fuerte	
Altura Ubre Post.	+1.21	Alta	
Ancho Ubre Post.	+2.12	Ancha	
Ligamento Central	+0.12	Fuerte	
Profundidad Ubre	-0.63	Profunda	
Pezones Anteriores	+0.97	Cerrados	
Pezones Posteriores	+0.90	Cerrados	
Largo Pezones	-1.40	Cortos	

551HO05397 DRUMROLL

Reg: HO840003260127133 **DOB** 15/12/2022
RHA: % AB A2A2

Genosource Drumroll-ET
Roztac x Captain x Dynamo

Padre: Siemers Roztac-ET
Madre: Genosource Dru 49204-ET

Abuelo: Genosource Captain-ET TL TD TV
Abuela: Genosource Dreaming Big-ET EX-90

Abuela: Genosource Dreaming Big-ET

12/2023	PRUEBA - GENÓMICA			NM$ +1110
Leche	+1704	80%R	Mérito Fluído $	+981
Grasa	+116	+0.17%	Mérito Queso $	+1128
Proteina	+78	+0.08%	Grazing Merit $	+1045
Cél Som.	2.88	76%R	Gestation Len -1	FI -1.3
Vida Prod.	+4.4	74%R	PTA Liv +0.5	71% Rel
Preñez H.	-2.2	74%R	EFI 10.3% GFI 11.4%	
TCN	+2.1			
TCV	-0.8		0 D 0 H 100% US	

12/2023	RESUMEN PARTO		SCE 2.1 %
Fac. De Parto del Toro	2.1%	62%R	0
Fac. De Parto de las Hijas	2.0%	57%R	0
Nacidos Muertos -Toros	5.6%	59%R	0
Nacidos Muertos -Hijas	5.2%	55%R	0

12/2023	HA RESUMEN TIPO		TPI +3235
TIPO +2.82 79% Comp. Ubre+3.18 FLC+1.86 BSC -0.62 0 D 0 H			
Estatura	+0.64	Alta	
Fortaleza	-0.13	Débil	
Prof. Corporal	+0.22	Profunda	
Carac. Lechero	+2.13	Anguloso	
Angulo Grupa	-0.90	Isq. Altos	
Ancho Grupa	+1.85	Ancha	
Patas Vta. Lateral	+0.32	Curvas	
Patas Vta. Trasera	+1.69	Abiertas	
Ángulo Pezuña	+1.03	Alto	
Clas. Patas y Pez.	+1.97	Alta	
Inserción Ubre Ant.	+3.14	Fuerte	
Altura Ubre Post.	+4.49	Alta	
Ancho Ubre Post.	+4.13	Ancha	
Ligamento Central	+1.12	Fuerte	
Profundidad Ubre	+2.01	Poco Prof.	
Pezones Anteriores	+1.09	Cerrados	
Pezones Posteriores	+0.95	Cerrados	
Largo Pezones	-0.60	Cortos	

551HO04958 ELLISON

Reg: HO840003249968910
RHA: %
DOB 21/03/2022
AB A2A2

Genosource Ellison-ET TC TR
Captain x Captain x Achiever

EF®heifer: 95 - 66% Cow: 101 - 55%

Padre: Genosource Captain-ET TL TD TV
Madre: Pine-TRee Gs Era 49993-ET

Abuelo: Genosource Captain-ET TL TD TV
Abuela: Pine-Tree Era Achie 7593-ET

12/2023	PRUEBA - GENÓMICA			NM$ +1257
Leche	+2344	81%R	Mérito Fluído $	+1181
Grasa	+147	+0.19%	Mérito Queso $	+1267
Proteina	+86	+0.04%	Grazing Merit $	+1219
Cél Som.	2.91	79%R	Gestation Len -3	FI -0.9
Vida Prod.	+3.8	77%R	PTA Liv -0.9	71% Rel
Preñez H.	-2.1	77%R	EFI 10.0%	GFI 11.4%
TCN	+1.6			
TCV	-0.5			0 D 0 H 100% US

12/2023	RESUMEN PARTO		SCE 1.4 %
Fac. De Parto del Toro	1.4%	63%R	0
Fac. De Parto de las Hijas	1.7%	62%R	0
Nacidos Muertos -Toros	5.1%	61%R	0
Nacidos Muertos -Hijas	5.5%	61%R	0

Abuela: Pine-Tree Era Achie 7593-ET

12/2023	HA RESUMEN TIPO		TPI +3241
TIPO +1.57 80% Comp. Ubre+1.60 FLC+0.60 BSC -1.74 0 D 0 H			
Estatura	+0.58	Alta	
Fortaleza	-1.14	Débil	
Prof. Corporal	-0.11	Poca Prof.	
Carac. Lechero	+2.53	Anguloso	
Angulo Grupa	-0.36	Isq. Altos	
Ancho Grupa	+0.84	Ancha	
Patas Vta. Lateral	+1.02	Curvas	
Patas Vta. Trasera	+0.20	Abiertas	
Ángulo Pezuña	-0.69	Bajo	
Clas. Patas y Pez.	+0.94	Alta	
Inserción Ubre Ant.	+1.34	Fuerte	
Altura Ubre Post.	+2.70	Alta	
Ancho Ubre Post.	+2.10	Ancha	
Ligamento Central	+0.29	Fuerte	
Profundidad Ubre	+1.25	Poco Prof.	
Pezones Anteriores	-0.03	Abiertos	
Pezones Posteriores	-0.03	Abiertos	
Largo Pezones	-0.20	Cortos	

551HO05027 EUCHRED

Reg: HO840003012575384
RHA: %
DOB 04/07/2022
AB A2A2

San-Dan Euchred-ET TC TR
Hannity x Captain x Charl

EF®heifer: 93 - 60% Cow: 95 - 40%

Padre: Aot Lariat Hannity-ET
Madre: San-Dan Captain 1737

Abuelo: Genosource Captain-ET TL TD TV
Abuela: Mormann Charl 725

12/2023	PRUEBA - GENÓMICA			NM$ +1181
Leche	+1999	79%R	Mérito Fluído $	+1089
Grasa	+119	+0.14%	Mérito Queso $	+1193
Proteina	+79	+0.06%	Grazing Merit $	+1162
Cél Som.	2.91	75%R	Gestation Len -1	FI +0.8
Vida Prod.	+5.2	74%R	PTA Liv +0.3	70% Rel
Preñez H.	+0.0	73%R	EFI 10.3%	GFI 12.1%
TCN	+1.8			
TCV	+1.6			0 D 0 H 100% US

12/2023	RESUMEN PARTO		SCE 1.4 %
Fac. De Parto del Toro	1.4%	62%R	0
Fac. De Parto de las Hijas	1.7%	57%R	0
Nacidos Muertos -Toros	5.6%	56%R	0
Nacidos Muertos -Hijas	5.3%	55%R	0

From the Della Family: Regancrest Tesk Della EX-90 GMD DOM

12/2023	HA RESUMEN TIPO		TPI +3168
TIPO +1.63 78% Comp. Ubre+1.94 FLC-0.03 BSC -0.96 0 D 0 H			
Estatura	+0.52	Alta	
Fortaleza	-0.37	Débil	
Prof. Corporal	+0.31	Profunda	
Carac. Lechero	+2.17	Anguloso	
Angulo Grupa	+1.35	Isq. Bajos	
Ancho Grupa	+1.07	Ancha	
Patas Vta. Lateral	+1.16	Curvas	
Patas Vta. Trasera	-0.38	Cerradas	
Ángulo Pezuña	-0.45	Bajo	
Clas. Patas y Pez.	+0.29	Alta	
Inserción Ubre Ant.	+1.69	Fuerte	
Altura Ubre Post.	+3.29	Alta	
Ancho Ubre Post.	+2.91	Ancha	
Ligamento Central	+0.46	Fuerte	
Profundidad Ubre	+0.64	Poco Prof.	
Pezones Anteriores	+0.66	Cerrados	
Pezones Posteriores	+0.72	Cerrados	
Largo Pezones	-0.57	Cortos	

551HO04954 HOBBS

Reg: HO840003213129257
RHA: %
DOB 13/04/2022
BB A2A2

Matcrest Arc Hobbs-ET TC TR
Altarecharge x Einstein x Medley

EF®heifer: 97 - 46% Cow: 90 - 27%

Padre: Peak Altarecharge-ET TC TD TL TP TR TV TY
Madre: Matcrest Einstein 2284-ET

Abuelo: Silverridge V Einstein TD TY TL TV TR TP TC
Abuela: Double-Eagle Medly Daisy-ET

12/2023	PRUEBA - GENÓMICA			NM$ +1153
Leche	+1276	79%R	Mérito Fluído $	+1033
Grasa	+121	+0.25%	Mérito Queso $	+1172
Proteina	+62	+0.08%	Grazing Merit $	+1124
Cél Som.	2.71	75%R	Gestation Len -1	FI +1.7
Vida Prod.	+6.4	74%R	PTA Liv +2.5	71% Rel
Preñez H.	+0.9	74%R	EFI 10.4% GFI 11.9%	
TCN	+3.3			
TCV	+2.9		0 D 0 H 100% US	

12/2023	RESUMEN PARTO		SCE 1.5 %
Fac. De Parto del Toro	1.5%	63%R	0
Fac. De Parto de las Hijas	1.4%	57%R	0
Nacidos Muertos -Toros	5.6%	60%R	0
Nacidos Muertos -Hijas	5.1%	55%R	0

MGD: Cookiecutter Mom Halo-ET

12/2023	HA RESUMEN TIPO		TPI +3121
TIPO +0.74 77% Comp. Ubre+1.50 FLC-0.50 BSC -0.42 0 D 0 H			
Estatura	+0.36	Alta	
Fortaleza	-0.16	Débil	
Prof. Corporal	-0.18	Poca Prof.	
Carac. Lechero	+0.94	Anguloso	
Angulo Grupa	+0.16	Isq. Bajos	
Ancho Grupa	+0.43	Ancha	
Patas Vta. Lateral	-1.13	Rectas	
Patas Vta. Trasera	-0.71	Cerradas	
Ángulo Pezuña	+0.14	Alto	
Clas. Patas y Pez.	-0.29	Baja	
Inserción Ubre Ant.	+1.44	Fuerte	
Altura Ubre Post.	+1.54	Alta	
Ancho Ubre Post.	+2.29	Ancha	
Ligamento Central	+1.13	Fuerte	
Profundidad Ubre	+0.95	Poco Prof.	
Pezones Anteriores	+1.13	Cerrados	
Pezones Posteriores	+1.40	Cerrados	
Largo Pezones	-0.47	Cortos	

551HO05302 JAYLON

Reg: HO840003244007411
RHA: %
DOB 10/09/2022
AB A2A2

Genosource Jaylon-ET TC TR
Upside x Captain x Lionel

EF®heifer: 95 - 61% Cow: 102 - 44%

Padre: Farnear Upside-ET
Madre: T-Spruce Jaela 47718-ET

Abuelo: Genosource Captain-ET TL TD TV
Abuela: T-Spruce Lionel 13196-ET

12/2023	PRUEBA - GENÓMICA			NM$ +1264
Leche	+1919	81%R	Mérito Fluído $	+1185
Grasa	+146	+0.24%	Mérito Queso $	+1276
Proteina	+73	+0.04%	Grazing Merit $	+1238
Cél Som.	2.80	78%R	Gestation Len -2	FI +0.6
Vida Prod.	+5.1	76%R	PTA Liv +1.0	72% Rel
Preñez H.	-0.7	76%R	EFI 10.7% GFI 11.2%	
TCN	+3.5			
TCV	+1.6		0 D 0 H 100% US	

12/2023	RESUMEN PARTO		SCE 2.1 %
Fac. De Parto del Toro	2.1%	62%R	0
Fac. De Parto de las Hijas	2.5%	60%R	0
Nacidos Muertos -Toros	5.8%	60%R	0
Nacidos Muertos -Hijas	6.5%	59%R	0

12/2023	HA RESUMEN TIPO		TPI +3244
TIPO +1.49 80% Comp. Ubre+1.34 FLC+0.63 BSC -1.30 0 D 0 H			
Estatura	+0.47	Alta	
Fortaleza	-0.48	Débil	
Prof. Corporal	+0.39	Profunda	
Carac. Lechero	+2.79	Anguloso	
Angulo Grupa	-0.24	Isq. Altos	
Ancho Grupa	+1.29	Ancha	
Patas Vta. Lateral	+1.72	Curvas	
Patas Vta. Trasera	+0.33	Abiertas	
Ángulo Pezuña	-1.01	Bajo	
Clas. Patas y Pez.	+0.98	Alta	
Inserción Ubre Ant.	+0.87	Fuerte	
Altura Ubre Post.	+2.37	Alta	
Ancho Ubre Post.	+2.74	Ancha	
Ligamento Central	+0.52	Fuerte	
Profundidad Ubre	+0.10	Poco Prof.	
Pezones Anteriores	+1.13	Cerrados	
Pezones Posteriores	+1.04	Cerrados	
Largo Pezones	-1.77	Cortos	

551HO05296 JOVAN

Reg: HO840003244007398 **DOB** 05/09/2022
RHA: % AA A2A2

Genosource Jovan-ET TC TR
Upside x Captain x Lionel

platinum

Padre: Farnear Upside-ET
Madre: T-Spruce Jaela 47718-ET

Abuelo: Genosource Captain-ET TL TD TV
Abuela: T-Spruce Lionel 13196-ET

12/2023	PRUEBA - GENÓMICA			NM$ +1279
Leche	+2325	81%R	Mérito Fluído $	+1203
Grasa	+125	+0.12%	Mérito Queso $	+1288
Proteina	+86	+0.05%	Grazing Merit $	+1274
Cél Som.	2.99	78%R	Gestation Len -1	FI +1.3
Vida Prod.	+5.5	76%R	PTA Liv +1.8	72% Rel
Preñez H.	+0.3	76%R	EFI 10.7% GFI 11.7%	
TCN	+2.9			
TCV	+2.9		0 D 0 H 100% US	

12/2023	RESUMEN PARTO		SCE 2.1 %
Fac. De Parto del Toro	2.1%	62%R	0
Fac. De Parto de las Hijas	2.1%	60%R	0
Nacidos Muertos -Toros	5.9%	60%R	0
Nacidos Muertos -Hijas	5.6%	59%R	0

12/2023	HA RESUMEN TIPO		TPI +3202
TIPO +0.89 80% Comp. Ubre+1.16 FLC+0.50 BSC -1.60 0 D 0 H			
Estatura	+0.07	Alta	
Fortaleza	-0.96	Débil	
Prof. Corporal	-0.34	Poca Prof.	
Carac. Lechero	+2.16	Anguloso	
Angulo Grupa	+0.36	Isq. Bajos	
Ancho Grupa	+0.72	Ancha	
Patas Vta. Lateral	+0.65	Curvas	
Patas Vta. Trasera	+0.21	Abiertas	
Ángulo Pezuña	-0.86	Bajo	
Clas. Patas y Pez.	+0.67	Alta	
Inserción Ubre Ant.	+0.26	Fuerte	
Altura Ubre Post.	+2.16	Alta	
Ancho Ubre Post.	+2.49	Ancha	
Ligamento Central	+0.59	Fuerte	
Profundidad Ubre	-0.30	Profunda	
Pezones Anteriores	+0.93	Cerrados	
Pezones Posteriores	+1.12	Cerrados	
Largo Pezones	-1.24	Cortos	

551HO04581 LEVOY

Reg: HO840003202071248 **DOB** 08/09/2020
RHA: % DMS: 345,135 aAa: 321 AE A1A2

Genosource Cap Levoy-ET
Captain x Charl x Delta

EF®heifer: 104 - 73% Cow: 117 - 59%

gold Ultraplus BUTTER

Padre: Genosource Captain-ET TL TD TV
Madre: Genosource Bree 44786

Abuelo: Hurtgenlea Richard Charl-ET TL TV TD
Abuela: Genosource Bm Dlta 35458-ET

12/2023	PRUEBA - GENÓMICA			NM$ +1212
Leche	+1614	82%R	Mérito Fluído $	+1141
Grasa	+145	+0.28%	Mérito Queso $	+1221
Proteina	+63	+0.04%	Grazing Merit $	+1188
Cél Som.	2.93	79%R	Gestation Len -3	FI +0.2
Vida Prod.	+4.7	77%R	PTA Liv +1.4	72% Rel
Preñez H.	-0.7	77%R	EFI 10.6% GFI 12.4%	
TCN	+2.4			
TCV	+1.3		0 D 0 H 100% US	

12/2023	RESUMEN PARTO		SCE 1.4 %
Fac. De Parto del Toro	1.4%	85%R	161
Fac. De Parto de las Hijas	1.4%	70%R	0
Nacidos Muertos -Toros	4.4%	78%R	157
Nacidos Muertos -Hijas	5.0%	64%R	0

12/2023	HA RESUMEN TIPO		TPI +3145
TIPO +1.02 81% Comp. Ubre+1.42 FLC+0.42 BSC -1.65 0 D 0 H			
Estatura	-0.47	Baja	
Fortaleza	-1.27	Débil	
Prof. Corporal	-0.70	Poca Prof.	
Carac. Lechero	+1.31	Anguloso	
Angulo Grupa	+0.48	Isq. Bajos	
Ancho Grupa	+0.26	Ancha	
Patas Vta. Lateral	+1.14	Curvas	
Patas Vta. Trasera	-0.14	Cerradas	
Ángulo Pezuña	-1.09	Bajo	
Clas. Patas y Pez.	+0.55	Alta	
Inserción Ubre Ant.	+0.85	Fuerte	
Altura Ubre Post.	+2.26	Alta	
Ancho Ubre Post.	+1.66	Ancha	
Ligamento Central	+0.31	Fuerte	
Profundidad Ubre	+0.63	Poco Prof.	
Pezones Anteriores	+0.35	Cerrados	
Pezones Posteriores	+0.57	Cerrados	
Largo Pezones	-0.63	Cortos	

551HO04977 MAUI

Reg: HO840003249968925 **DOB** 25/04/2022
RHA: % AA A2A2

Genosource Maui-ET
Captain x Gold Mine

EF®heifer: 96 - 61% Cow: 113 - 48%

NEW platinum cow A2A2

Padre: Genosource Captain-ET TL TD TV
Madre: Genosource Maili 70220-ET

Abuelo: Butz-Hill Gold Mine-ET
Abuela: Genosource Maui 44530-ET

12/2023	PRUEBA - GENÓMICA			NM$ +1291
Leche	+1906	81%R	Mérito Fluído $	+1225
Grasa	+138	+0.22%	Mérito Queso $	+1302
Proteina	+70	+0.04%	Grazing Merit $	+1272
Cél Som.	2.82	78%R	Gestation Len -2	FI +1.0
Vida Prod.	+5.9	76%R	PTA Liv +1.4	71% Rel
Preñez H.	+0.3	76%R	EFI 10.1% GFI 11.6%	
TCN	+1.5			
TCV	+1.8		0 D 0 H 100% US	

12/2023	RESUMEN PARTO		SCE 1.4 %
Fac. De Parto del Toro	1.4%	63%R	0
Fac. De Parto de las Hijas	1.5%	61%R	0
Nacidos Muertos -Toros	4.8%	60%R	0
Nacidos Muertos -Hijas	3.5%	60%R	0

12/2023	HA RESUMEN TIPO		TPI +3210
TIPO +0.76 81% Comp. Ubre+1.18 FLC+0.41 BSC -1.77 0 D 0 H			
Estatura	-0.90	Baja	
Fortaleza	-1.38	Débil	
Prof. Corporal	-1.04	Poca Prof.	
Carac. Lechero	+1.09	Anguloso	
Angulo Grupa	-0.11	Isq. Altos	
Ancho Grupa	+0.16	Ancha	
Patas Vta. Lateral	+0.72	Curvas	
Patas Vta. Trasera	-0.08	Cerradas	
Ángulo Pezuña	-1.19	Bajo	
Clas. Patas y Pez.	+0.39	Alta	
Inserción Ubre Ant.	+0.47	Fuerte	
Altura Ubre Post.	+2.02	Alta	
Ancho Ubre Post.	+1.73	Ancha	
Ligamento Central	+0.08	Fuerte	
Profundidad Ubre	+0.13	Poco Prof.	
Pezones Anteriores	-0.08	Abiertos	
Pezones Posteriores	-0.01	Abiertos	
Largo Pezones	-1.06	Cortos	

Bisabla: Genosource Sabre 35223-ET

551HO04597 MCGUIRE

Reg: HO840003202071300 **DOB** 09/11/2020
RHA: % DMS: 345,456 aAa: 231 AB A1A2

Genosource Capn Mcguire-ET TC
Captain x Nashville x Modesty

EF®heifer: 98 - 69% Cow: 83 - 47%

gold Ultraplus ROBOTIC Ultra Fertility

Padre: Genosource Captain-ET TL TD TV
Madre: Genosource Moon 43210-ET

Abuelo: Mr Dynasty Nashville-ET TL TD TV
Abuela: Genosource Modesty 80030-ET

12/2023	PRUEBA - GENÓMICA			NM$ +1167
Leche	+1331	82%R	Mérito Fluído $	+1073
Grasa	+109	+0.20%	Mérito Queso $	+1179
Proteina	+60	+0.06%	Grazing Merit $	+1149
Cél Som.	2.97	79%R	Gestation Len -1	FI +1.6
Vida Prod.	+6.7	77%R	PTA Liv +3.7	72% Rel
Preñez H.	+1.2	77%R	EFI 10.2% GFI 11.7%	
TCN	+1.7			
TCV	+3.3		0 D 0 H 100% US	

12/2023	RESUMEN PARTO		SCE 1.5 %
Fac. De Parto del Toro	1.5%	86%R	175
Fac. De Parto de las Hijas	1.9%	70%R	0
Nacidos Muertos -Toros	4.8%	66%R	158
Nacidos Muertos -Hijas	4.9%	64%R	0

12/2023	HA RESUMEN TIPO		TPI +3125
TIPO +1.27 81% Comp. Ubre+1.40 FLC+1.60 BSC -1.35 0 D 0 H			
Estatura	-0.68	Baja	
Fortaleza	-1.07	Débil	
Prof. Corporal	-1.00	Poca Prof.	
Carac. Lechero	+0.81	Anguloso	
Angulo Grupa	-1.86	Isq. Altos	
Ancho Grupa	+0.20	Ancha	
Patas Vta. Lateral	+0.49	Curvas	
Patas Vta. Trasera	+1.74	Abiertas	
Ángulo Pezuña	-0.01	Bajo	
Clas. Patas y Pez.	+1.33	Alta	
Inserción Ubre Ant.	+1.20	Fuerte	
Altura Ubre Post.	+1.94	Alta	
Ancho Ubre Post.	+1.54	Ancha	
Ligamento Central	-0.11	Débil	
Profundidad Ubre	+1.05	Poco Prof.	
Pezones Anteriores	+0.30	Cerrados	
Pezones Posteriores	-0.08	Abiertos	
Largo Pezones	-1.28	Cortos	

Bisabla: Ssi Moonray Myesha-ET

551HO04674 OUTREACH

Reg: HO840003213126620 **DOB** 23/06/2021
RHA: % aAa: 243 AB A2A2

Stgen Outreach-ET TC TR
Outcome x Charl x Rubicon

EF®heifer: 91 - 58% Cow: 84 - 37%

Padre: Ladys-Manor Outcome-ET
Madre: St Gen 84253-ET

Abuelo: Hurtgenlea Richard Charl-ET TL TV TD
Abuela: St Alana Rub 54761-ET

12/2023	PRUEBA - GENÓMICA			NM$ +1029
Leche	+1244	81%R	Mérito Fluído $	+917
Grasa	+123	+0.26%	Mérito Queso $	+1046
Proteina	+60	+0.07%	Grazing Merit $	+1013
Cél Som.	2.79	77%R	Gestation Len +0	FI +0.9
Vida Prod.	+4.6	75%R	PTA Liv +0.0	72% Rel
Preñez H.	+0.4	75%R	EFI 10.4% GFI 12.4%	
TCN	+1.9			
TCV	+1.7		0 D 0 H 100% US	

12/2023	RESUMEN PARTO		SCE 1.9 %
Fac. De Parto del Toro	1.9%	75%R	93
Fac. De Parto de las Hijas	2.0%	70%R	0
Nacidos Muertos -Toros	6.1%	65%R	66
Nacidos Muertos -Hijas	5.0%	64%R	0

Madre: St Gen 84253-ET

12/2023	HA RESUMEN TIPO		TPI +3137
TIPO +1.85 80% Comp. Ubre+1.90 FLC+1.20 BSC +0.43 0 D 0 H			
Estatura	+1.21	Alta	
Fortaleza	+0.51	Fuerte	
Prof. Corporal	+0.60	Profunda	
Carac. Lechero	+1.30	Anguloso	
Angulo Grupa	-0.71	Isq. Altos	
Ancho Grupa	+2.05	Ancha	
Patas Vta. Lateral	+0.41	Curvas	
Patas Vta. Trasera	+1.22	Abiertas	
Ángulo Pezuña	+1.07	Alto	
Clas. Patas y Pez.	+1.44	Alta	
Inserción Ubre Ant.	+2.37	Fuerte	
Altura Ubre Post.	+2.37	Alta	
Ancho Ubre Post.	+2.18	Ancha	
Ligamento Central	+1.03	Fuerte	
Profundidad Ubre	+1.93	Poco Prof.	
Pezones Anteriores	+1.72	Cerrados	
Pezones Posteriores	+1.54	Cerrados	
Largo Pezones	-0.72	Cortos	

551HO05039 RAD

Reg: HO840003250286221 **DOB** 22/06/2022
RHA: % BE A1A2

Ocd Fugleman Radical-ET TC TR
Fugleman x Captain x Coffee

EF®heifer: 99 - 48% Cow: 98 - 33%

Padre: Peak Fugleman-ET TC TD TL TP TR TV TY
Madre: Ocd Captain Rae 63785-ET

Abuelo: Genosource Captain-ET TL TD TV
Abuela: Ocd Coffee Rae 52467-ET VG-85

12/2023	PRUEBA - GENÓMICA			NM$ +1233
Leche	+2189	79%R	Mérito Fluído $	+1159
Grasa	+111	+0.09%	Mérito Queso $	+1245
Proteina	+80	+0.04%	Grazing Merit $	+1159
Cél Som.	2.79	75%R	Gestation Len -1	FI +0.2
Vida Prod.	+6.7	74%R	PTA Liv +3.5	71% Rel
Preñez H.	-0.7	74%R	EFI 10.4% GFI 11.5%	
TCN	+1.8			
TCV	+0.9		0 D 0 H 100% US	

12/2023	RESUMEN PARTO		SCE 1.4 %
Fac. De Parto del Toro	1.4%	62%R	0
Fac. De Parto de las Hijas	2.2%	57%R	0
Nacidos Muertos -Toros	5.3%	58%R	0
Nacidos Muertos -Hijas	5.5%	55%R	0

Sixth Madre: Sandy-Valley Robust Ruby-ET

12/2023	HA RESUMEN TIPO		TPI +3254
TIPO +2.38 78% Comp. Ubre+2.10 FLC+1.24 BSC -0.84 0 D 0 H			
Estatura	+0.75	Alta	
Fortaleza	-0.32	Débil	
Prof. Corporal	-0.01	Poca Prof.	
Carac. Lechero	+2.05	Anguloso	
Angulo Grupa	-0.40	Isq. Altos	
Ancho Grupa	+1.09	Ancha	
Patas Vta. Lateral	-0.19	Rectas	
Patas Vta. Trasera	+0.80	Abiertas	
Ángulo Pezuña	+0.82	Alto	
Clas. Patas y Pez.	+1.48	Alta	
Inserción Ubre Ant.	+2.25	Fuerte	
Altura Ubre Post.	+3.13	Alta	
Ancho Ubre Post.	+3.08	Ancha	
Ligamento Central	+0.26	Fuerte	
Profundidad Ubre	+1.39	Poco Prof.	
Pezones Anteriores	-0.12	Abiertos	
Pezones Posteriores	+0.06	Cerrados	
Largo Pezones	-0.04	Cortos	

551HO05766 RIPCORD

Reg: HO840003258825379 **DOB** 26/04/2023
RHA: % AB A2A2

Ocd Thorson Ripcord-ET
Thorson x Captain x Coffee

Padre: STgen Cowen Thorson-ET
Madre: Ocd Captain Rae 63785-ET

Abuelo: Genosource Captain-ET TL TD TV
Abuela: Ocd Coffee Rae 52467-ET VG-85

12/2023	PRUEBA - GENÓMICA			NM$ +1486
Leche	+1871	79%R	Mérito Fluído $	+1365
Grasa	+152	+0.27%	Mérito Queso $	+1503
Proteina	+81	+0.08%	Grazing Merit $	+1479
Cél Som.	2.83	75%R	Gestation Len -1	FI +1.1
Vida Prod.	+6.1	74%R	PTA Liv +2.2	71% Rel
Preñez H.	-0.1	73%R	EFI 10.3% GFI 12.4%	
TCN	+3.7			
TCV	+2.1		0 D 0 H 100% US	

12/2023	RESUMEN PARTO		SCE 1.7 %
Fac. De Parto del Toro	1.7%	62%R	0
Fac. De Parto de las Hijas	2.3%	57%R	0
Nacidos Muertos -Toros	4.4%	58%R	0
Nacidos Muertos -Hijas	4.5%	56%R	0

MGGD: Sandy-ValleyRobust Ruby-ET EX-90

12/2023	HA RESUMEN TIPO		TPI +3375
TIPO +1.17 78% Comp. Ubre+1.69 FLC+0.14 BSC -2.30 0 D 0 H			
Estatura	-0.63	Baja	
Fortaleza	-1.59	Débil	
Prof. Corporal	-0.91	Poca Prof.	
Carac. Lechero	+2.42	Anguloso	
Angulo Grupa	-1.72	Isq. Altos	
Ancho Grupa	+1.17	Ancha	
Patas Vta. Lateral	+1.42	Curvas	
Patas Vta. Trasera	-0.31	Cerradas	
Ángulo Pezuña	-0.74	Bajo	
Clas. Patas y Pez.	+0.20	Alta	
Inserción Ubre Ant.	+1.12	Fuerte	
Altura Ubre Post.	+2.48	Alta	
Ancho Ubre Post.	+2.42	Ancha	
Ligamento Central	+0.72	Fuerte	
Profundidad Ubre	+0.30	Poco Prof.	
Pezones Anteriores	+0.85	Cerrados	
Pezones Posteriores	+1.26	Cerrados	
Largo Pezones	-1.37	Cortos	

551HO04520 THORSON

Reg: HO840003213134253 **DOB** 16/02/2021
RHA: % DMS: 345,135 aAa: 342 AB A2A2

Stgen Cowen Thorson-ET TC TR
Cowen x Charl x Director

EF®heifer: 100 - 59% Cow: 103 - 37%

Padre: Pine-Tree Lionel Cowen-ET TL TD TV
Madre: San-Dan Charl 597-ET
02-00 3x 258d 19740m 4.7 921f 3.5 694p
Abuelo: Hurtgenlea Richard Charl-ET TL TV TD
Abuela: Mormann Director 56713-ET G-79
03-01 2x 365d 28580m 4.7 1346f 3.8 1081p

12/2023	PRUEBA - GENÓMICA			NM$ +1259
Leche	+1349	81%R	Mérito Fluído $	+1114
Grasa	+156	+0.35%	Mérito Queso $	+1277
Proteina	+71	+0.10%	Grazing Merit $	+1220
Cél Som.	2.95	76%R	Gestation Len +0	FI -0.3
Vida Prod.	+4.5	75%R	PTA Liv +0.7	72% Rel
Preñez H.	-1.6	75%R	EFI 10.6% GFI 12.2%	
TCN	+2.7			
TCV	+1.0		0 D 0 H 100% US	

12/2023	RESUMEN PARTO		SCE 2.1 %
Fac. De Parto del Toro	2.1%	89%R	284
Fac. De Parto de las Hijas	2.1%	71%R	0
Nacidos Muertos -Toros	4.7%	81%R	278
Nacidos Muertos -Hijas	4.3%	65%R	0

Abuela: Mormann Director 56713-ET

12/2023	HA RESUMEN TIPO		TPI +3161
TIPO +0.87 79% Comp. Ubre+1.21 FLC-0.46 BSC -1.49 0 D 0 H			
Estatura	-0.33	Baja	
Fortaleza	-0.78	Débil	
Prof. Corporal	-0.27	Poca Prof.	
Carac. Lechero	+2.04	Anguloso	
Angulo Grupa	-1.00	Isq. Altos	
Ancho Grupa	+0.77	Ancha	
Patas Vta. Lateral	+1.71	Curvas	
Patas Vta. Trasera	-0.97	Cerradas	
Ángulo Pezuña	-1.09	Bajo	
Clas. Patas y Pez.	-0.24	Baja	
Inserción Ubre Ant.	+0.65	Fuerte	
Altura Ubre Post.	+1.83	Alta	
Ancho Ubre Post.	+2.37	Ancha	
Ligamento Central	+0.96	Fuerte	
Profundidad Ubre	-0.55	Profunda	
Pezones Anteriores	+1.52	Cerrados	
Pezones Posteriores	+1.99	Cerrados	
Largo Pezones	-1.11	Cortos	

551HO04034 UPSIDE

Reg: HO840003147118750 **DOB** 09/02/2019
RHA: % DMS: 345,456 aAa: 243 AB A2A2

Farnear Upside-ET TC TR
Charl x Jedi x Robust

EF®heifer: 94 - 85% Cow: 104 - 60%

Padre: Hurtgenlea Richard Charl-ET TL TV TD
Madre: Ms Delicious Jedi 35127-ET

Abuelo: S-S-I Montross Jedi-ET
Abuela: Miss Ocd Robst Delicious-ET VG-87 GMD DOM 02-05 2x 365d 33780m 3.3 1121f 3.1 1047p

12/2023	PRUEBA - GENÓMICA			NM$ +1220
Leche	+2336	99%R	Mérito Fluído $	+1196
Grasa	+107	+0.06%	Mérito Queso $	+1226
Proteina	+74	+0.00%	Grazing Merit $	+1206
Cél Som.	2.81	96%R	Gestation Len -2	FI +1.9
Vida Prod.	+6.7	88%R	PTA Liv +2.3	82% Rel
Preñez H.	+0.9	89%R	EFI 11.2%	GFI 11.4%
TCN	+3.3	31296m 4.3% 1336f 3.3% 1021p		
TCV	+4.0	923 D 44 H 100% US		

Hijas en Genosource

12/2023	RESUMEN PARTO		SCE 2.0 %
Fac. De Parto del Toro	2.0%	97%R	1995
Fac. De Parto de las Hijas	1.7%	87%R	323
Nacidos Muertos -Toros	5.9%	95%R	1840
Nacidos Muertos -Hijas	5.4%	84%R	189

12/2023	HA RESUMEN TIPO		TPI +3112
TIPO +0.49 95% Comp. Ubre+1.09 FLC+0.15 BSC -1.69 125 D 14 H			
Estatura	-0.42	Baja	
Fortaleza	-1.14	Débil	
Prof. Corporal	-0.56	Poca Prof.	
Carac. Lechero	+1.71	Anguloso	
Angulo Grupa	-0.40	Isq. Altos	
Ancho Grupa	+0.47	Ancha	
Patas Vta. Lateral	+1.23	Curvas	
Patas Vta. Trasera	+0.03	Abiertas	
Ángulo Pezuña	-1.27	Bajo	
Clas. Patas y Pez.	+0.20	Alta	
Inserción Ubre Ant.	+0.23	Fuerte	
Altura Ubre Post.	+1.89	Alta	
Ancho Ubre Post.	+2.09	Ancha	
Ligamento Central	+0.51	Fuerte	
Profundidad Ubre	-0.35	Profunda	
Pezones Anteriores	+0.83	Cerrados	
Pezones Posteriores	+0.97	Cerrados	
Largo Pezones	-1.17	Cortos	

551HO04813 SOLO

Reg: HO840003213126946 **DOB** 03/08/2021
RHA: % AB A2A2

Stgen Cap Solo-ET TC TR
Captain x Tampa x Guarantee

EF®heifer: 92 - 61% Cow: 82 - 48%

Padre: Genosource Captain-ET TL TD TV
Madre: Stgen Tampa 90815-ET

Abuelo: Delicious H-Noon Tampa-ET TL TD TV
Abuela: Ri-Val-Re Guarantee 2753-ET

12/2023	PRUEBA - GENÓMICA			NM$ +1212
Leche	+1987	82%R	Mérito Fluído $	+1145
Grasa	+115	+0.13%	Mérito Queso $	+1220
Proteina	+74	+0.04%	Grazing Merit $	+1223
Cél Som.	3.00	79%R	Gestation Len -3	FI +1.9
Vida Prod.	+5.7	76%R	PTA Liv +0.4	71% Rel
Preñez H.	+1.0	77%R	EFI 10.0%	GFI 11.3%
TCN	+3.4			
TCV	+3.5	0 D 0 H 100% US		

Hna Materna ST Gen Tampa 87436-ET

12/2023	RESUMEN PARTO		SCE 1.3 %
Fac. De Parto del Toro	1.3%	63%R	0
Fac. De Parto de las Hijas	1.7%	61%R	0
Nacidos Muertos -Toros	4.4%	60%R	0
Nacidos Muertos -Hijas	4.5%	60%R	0

12/2023	HA RESUMEN TIPO		TPI +3192
TIPO +1.35 80% Comp. Ubre+1.97 FLC+0.67 BSC -1.70 0 D 0 H			
Estatura	+0.20	Alta	
Fortaleza	-1.39	Débil	
Prof. Corporal	-0.98	Poca Prof.	
Carac. Lechero	+1.78	Anguloso	
Angulo Grupa	-0.34	Isq. Altos	
Ancho Grupa	+1.01	Ancha	
Patas Vta. Lateral	+0.76	Curvas	
Patas Vta. Trasera	+0.21	Abiertas	
Ángulo Pezuña	-0.36	Bajo	
Clas. Patas y Pez.	+0.88	Alta	
Inserción Ubre Ant.	+1.51	Fuerte	
Altura Ubre Post.	+2.88	Alta	
Ancho Ubre Post.	+2.46	Ancha	
Ligamento Central	+1.09	Fuerte	
Profundidad Ubre	+1.55	Poco Prof.	
Pezones Anteriores	+0.38	Cerrados	
Pezones Posteriores	+0.57	Cerrados	
Largo Pezones	-1.37	Cortos	

277 días esperando el resultado. ¿Macho o hembra?

Género: la decisión más importante para el control de costos en su rebaño

Ultraplus™

CONTROLE LAS PROBABILIDADES

Ultra Progreso

El más **revolucionario** semen sexado

Mejora en la tecnología de sexado a lo largo del tiempo

Ultra Concepción

El más **fértil** semen sexado probado a través de datos de campo

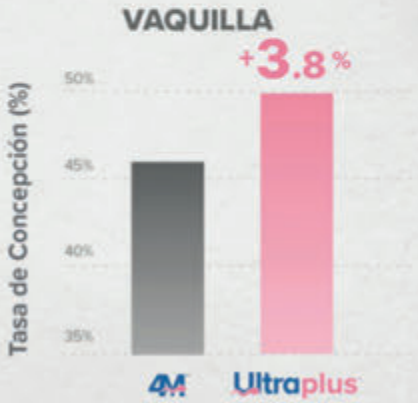

n= 3.604 inseminaciones; estudio Estadounidense

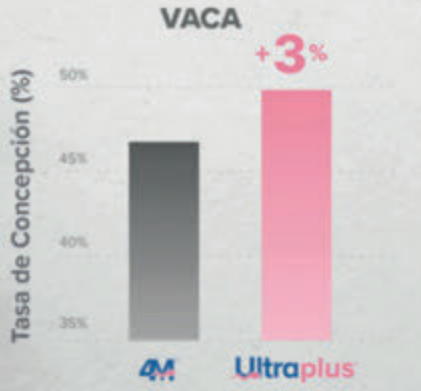

n= 15.434 inseminaciones; estudio del Reino Unido

Aumento de Tasa de Concepción de 4M™ a Ultraplus™ con una precisión de género de 90 %

Sexado HEMBRA para razas lecheras

- **Acelere** la ganancia genética creando **reemplazos lecheros** de sus mejores hembras
- **Consiga** niveles óptimos de **inventario** de vaquillas a través de la cría dirigida

Sexado MACHO para cruzamientos carniceros

- Los terneros **machos cruzados** producen **mayores ganancias** de su genética más baja
- **Reducen la pérdida económica** por terneros machos de razas lecheras

produgenes®

Creando Futuro

522HO04319 AUGUSTUS-P-RED

Reg: HONLD000840442679 **DOB** 03/11/2019
RHA: % aAa: 243 HHP HHR BB A1A2

Drouner K&L Augustus P Red PC RC TC EF®heifer: 98 - 47% Cow: 102 - 24%
Solitair P Red x x Bestboss

Padre: Caudumer Solitair P
Madre: Drouner K&L Aiko 1557

Abuelo: Hah Silky
Abuela: Drouner K&L Aiko 1398

12/2023	PRUEBA - GENÓMICA			NM$ +652
Leche	+729	81%R	Mérito Fluído $	+569
Grasa	+33	+0.02%	Mérito Queso $	+669
Proteina	+37	+0.05%	Grazing Merit $	+581
Cél Som.	2.62	77%R	Gestation Len -1	FI +1.0
Vida Prod.	+6.3	76%R	PTA Liv +2.9	72% Rel
Preñez H.	+1.0	76%R	EFI 8.1% GFI 9.5%	
TCN	-0.5			
TCV	+0.6		0 D 0 H 100% US	

12/2023	RESUMEN PARTO		SCE 1.9 %
Fac. De Parto del Toro	1.9%	87%R	3745
Fac. De Parto de las Hijas	2.6%	71%R	0
Nacidos Muertos -Toros	5.8%	74%R	4026
Nacidos Muertos -Hijas	6.0%	64%R	0

12/2023	HA RESUMEN TIPO		TPI +2681
TIPO +1.50 79% Comp. Ubre+1.61 FLC+1.45 BSC +0.35 0 D 0 H			
Estatura	+0.92	Alta	
Fortaleza	+0.33	Fuerte	
Prof. Corporal	+0.27	Profunda	
Carac. Lechero	+0.47	Anguloso	
Angulo Grupa	+0.78	Isq. Bajos	
Ancho Grupa	+0.57	Ancha	
Patas Vta. Lateral	+0.10	Curvas	
Patas Vta. Trasera	+1.72	Abiertas	
Ángulo Pezuña	+1.27	Alto	
Clas. Patas y Pez.	+1.50	Alta	
Inserción Ubre Ant.	+2.26	Fuerte	
Altura Ubre Post.	+1.87	Alta	
Ancho Ubre Post.	+1.77	Ancha	
Ligamento Central	+0.43	Fuerte	
Profundidad Ubre	+1.82	Poco Prof.	
Pezones Anteriores	+0.72	Cerrados	
Pezones Posteriores	+0.56	Cerrados	
Largo Pezones	+0.18	Largos	

551HO04603 BARI

Reg: HO840003146622652 **DOB** 30/07/2020
RHA: % DMS: 345,135 aAa: 234 AB A2A2

Stgen Cap Bari-ET TC EF®heifer: 99 - 62% Cow: 96 - 52%
Captain x Dedicate x Dearing

Padre: Genosource Captain-ET TL TD TV
Madre: Stgen 84943-ET

Abuelo: Mr Superhero Dedicate-ET TL TD TV
Abuela: St Gen 74031-ET
01-11 2x 305d 28040m 4.3 1208f 3.6 1012p

Bisabla: Ms Dds Hope Balsto 18192-ET

12/2023	PRUEBA - GENÓMICA			NM$ +1048
Leche	+1073	82%R	Mérito Fluído $	+930
Grasa	+93	+0.18%	Mérito Queso $	+1064
Proteina	+57	+0.08%	Grazing Merit $	+1057
Cél Som.	2.92	79%R	Gestation Len -2	FI +2.0
Vida Prod.	+5.5	77%R	PTA Liv +1.0	72% Rel
Preñez H.	+1.3	77%R	EFI 9.9% GFI 11.7%	
TCN	+2.2			
TCV	+3.0		0 D 0 H 100% US	

12/2023	RESUMEN PARTO		SCE 1.2 %
Fac. De Parto del Toro	1.2%	87%R	206
Fac. De Parto de las Hijas	1.8%	70%R	0
Nacidos Muertos -Toros	4.9%	78%R	160
Nacidos Muertos -Hijas	4.8%	64%R	0

12/2023	HA RESUMEN TIPO		TPI +3003
TIPO +0.95 81% Comp. Ubre+1.96 FLC+0.43 BSC -1.82 0 D 0 H			
Estatura	-0.85	Baja	
Fortaleza	-1.83	Débil	
Prof. Corporal	-1.63	Poca Prof.	
Carac. Lechero	+0.56	Anguloso	
Angulo Grupa	+0.27	Isq. Bajos	
Ancho Grupa	+0.50	Ancha	
Patas Vta. Lateral	+0.24	Curvas	
Patas Vta. Trasera	-0.15	Cerradas	
Ángulo Pezuña	-0.72	Bajo	
Clas. Patas y Pez.	+0.40	Alta	
Inserción Ubre Ant.	+1.57	Fuerte	
Altura Ubre Post.	+2.50	Alta	
Ancho Ubre Post.	+1.94	Ancha	
Ligamento Central	+0.47	Fuerte	
Profundidad Ubre	+1.36	Poco Prof.	
Pezones Anteriores	+0.03	Cerrados	
Pezones Posteriores	+0.28	Cerrados	
Largo Pezones	-0.04	Cortos	

551HO04593 BIG NIGHT

Reg: HO840003010366703 **DOB** 24/10/2020
RHA: % DMS: 135,561 aAa: 324 AE A1A2

Genosource Cap Big Night-ET TC
Captain x Dynamo x Monterey

EF®heifer: 102 - 74% Cow: 113 - 48%

Padre: Genosource Captain-ET TL TD TV
Madre: Genosource Dreaming Big-ET EX-90

Abuelo: Mr Rubicon Dynamo-ET TL TV TD
Abuela: Tjr Genosource 31955-ET

12/2023	PRUEBA - GENÓMICA			NM$ +1113
Leche	+1284	83%R	Mérito Fluído $	+1031
Grasa	+116	+0.23%	Mérito Queso $	+1128
Proteina	+54	+0.05%	Grazing Merit $	+1041
Cél Som.	2.70	81%R	Gestation Len -2	FI -0.4
Vida Prod.	+5.9	78%R	PTA Liv +2.6	72% Rel
Preñez H.	-1.2	78%R	EFI 10.2% GFI 11.0%	
TCN	+1.9			
TCV	+0.1		0 D 0 H 100% US	

Madre: Genosource Dreaming Big-ET

12/2023	RESUMEN PARTO		SCE 2.0 %
Fac. De Parto del Toro	2.0%	72%R	38
Fac. De Parto de las Hijas	1.8%	70%R	0
Nacidos Muertos -Toros	5.3%	63%R	25
Nacidos Muertos -Hijas	4.5%	64%R	0

12/2023	HA RESUMEN TIPO		TPI +3069
TIPO +1.19 82% Comp. Ubre+1.90 FLC+1.30 BSC -1.56 0 D 0 H			
Estatura	-0.95	Baja	
Fortaleza	-1.33	Débil	
Prof. Corporal	-0.99	Poca Prof.	
Carac. Lechero	+0.97	Anguloso	
Angulo Grupa	-0.35	Isq. Altos	
Ancho Grupa	+0.90	Ancha	
Patas Vta. Lateral	+0.83	Curvas	
Patas Vta. Trasera	+1.05	Abiertas	
Ángulo Pezuña	-0.57	Bajo	
Clas. Patas y Pez.	+1.13	Alta	
Inserción Ubre Ant.	+1.46	Fuerte	
Altura Ubre Post.	+2.80	Alta	
Ancho Ubre Post.	+2.18	Ancha	
Ligamento Central	+0.23	Fuerte	
Profundidad Ubre	+0.66	Poco Prof.	
Pezones Anteriores	+0.26	Cerrados	
Pezones Posteriores	+0.40	Cerrados	
Largo Pezones	-0.49	Cortos	

100HO12191 BOOST

Reg: HO840003212704068 **DOB** 01/02/2020
RHA: % A1A2 AE

Hilmar Ac Basic-ET TC TP TR
Acura x Altamontoya x Yoder

Padre: Pine-TRee 7019 Achie 132-ET
Madre: Hilmar Montoya 15057-ET
02-02 2x 365d 28170m 4.7 1312f 3.2 907p
Abuelo: Peak Altamontoya-ET TC TL TP TR TV
Abuela: Hilmar Yoder 8966-ET EX-90

12/2023	PRUEBA - GENÓMICA			NM$ +865
Leche	+1550	82%R	Mérito Fluído $	+770
Grasa	+95	+0.12%	Mérito Queso $	+875
Proteina	+67	+0.06%	Grazing Merit $	+809
Cél Som.	3.04	79%R	Gestation Len +0	FI -0.3
Vida Prod.	+3.5	78%R	PTA Liv +2.7	74% Rel
Preñez H.	-1.0	77%R	EFI 10.8% GFI 12.0%	
TCN	+1.8			
TCV	-0.2		0 D 0 H 100% US	

12/2023	RESUMEN PARTO		SCE 2.6 %
Fac. De Parto del Toro	2.6%	90%R	331
Fac. De Parto de las Hijas	2.6%	70%R	0
Nacidos Muertos -Toros	6.7%	82%R	286
Nacidos Muertos -Hijas	4.7%	64%R	0

12/2023	HA RESUMEN TIPO		TPI +2909
TIPO +1.46 80% Comp. Ubre+1.10 FLC+0.38 BSC +0.84 0 D 0 H			
Estatura	+1.66	Alta	
Fortaleza	+1.02	Fuerte	
Prof. Corporal	+0.93	Profunda	
Carac. Lechero	+0.98	Anguloso	
Angulo Grupa	+1.87	Isq. Bajos	
Ancho Grupa	+0.65	Ancha	
Patas Vta. Lateral	+0.30	Curvas	
Patas Vta. Trasera	+0.60	Abiertas	
Ángulo Pezuña	+0.37	Alto	
Clas. Patas y Pez.	+0.76	Alta	
Inserción Ubre Ant.	+1.22	Fuerte	
Altura Ubre Post.	+1.52	Alta	
Ancho Ubre Post.	+1.87	Ancha	
Ligamento Central	+0.83	Fuerte	
Profundidad Ubre	+1.15	Poco Prof.	
Pezones Anteriores	+1.81	Cerrados	
Pezones Posteriores	+1.46	Cerrados	
Largo Pezones	-0.63	Cortos	

100HO12192 BRASS

Reg: HO840003212704067 **DOB** 31/01/2020
RHA: % DMS: 345 aAa: 435 A1A2 AE

Hilmar Ac Brass-ET TC TP TR
Acura x Altamontoya x Yoder

Padre: Pine-TRee 7019 Achie 132-ET
Madre: Hilmar Montoya 15057-ET
02-02 2x 365d 28170m 4.7 1312f 3.2 907p
Abuelo: Peak Altamontoya-ET TC TL TP TR TV
Abuela: Hilmar Yoder 8966-ET EX-90

12/2023	PRUEBA - GENÓMICA			NM$ +1031
Leche	+1778	82%R	Mérito Fluído $	+959
Grasa	+96	+0.09%	Mérito Queso $	+1039
Proteina	+69	+0.05%	Grazing Merit $	+1001
Cél Som.	3.03	79%R	Gestation Len -2	FI +0.7
Vida Prod.	+4.8	78%R	PTA Liv +3.3	74% Rel
Preñez H.	+0.0	77%R	EFI 10.8% GFI 12.3%	
TCN	+2.6			
TCV	+1.7		0 D 0 H 100% US	

12/2023	RESUMEN PARTO		SCE 1.7 %
Fac. De Parto del Toro	1.7%	86%R	184
Fac. De Parto de las Hijas	2.0%	70%R	0
Nacidos Muertos -Toros	6.0%	79%R	174
Nacidos Muertos -Hijas	4.5%	65%R	0

12/2023	HA RESUMEN TIPO		TPI +2964
TIPO +0.77 80% Comp. Ubre+0.58 FLC+0.70 BSC +0.02 0 D 0 H			
Estatura	+0.49	Alta	
Fortaleza	+0.23	Fuerte	
Prof. Corporal	+0.01	Profunda	
Carac. Lechero	+0.47	Anguloso	
Angulo Grupa	+2.59	Isq. Bajos	
Ancho Grupa	-0.22	Estrecha	
Patas Vta. Lateral	-0.16	Rectas	
Patas Vta. Trasera	+0.77	Abiertas	
Ángulo Pezuña	+0.08	Alto	
Clas. Patas y Pez.	+0.79	Alta	
Inserción Ubre Ant.	+0.23	Fuerte	
Altura Ubre Post.	+1.09	Alta	
Ancho Ubre Post.	+1.25	Ancha	
Ligamento Central	+0.01	Fuerte	
Profundidad Ubre	+0.07	Poco Prof.	
Pezones Anteriores	+1.22	Cerrados	
Pezones Posteriores	+0.72	Cerrados	
Largo Pezones	-0.57	Cortos	

551HO04579 BREVIN

Reg: HO840003213270736 **DOB** 29/08/2020
RHA: % DMS: 345,234 aAa: 423 AA A2A2

Genosource Cap Brevin-ET TC
Captain x Nightcap x Josuper

EF®heifer: 94 - 64% Cow: 115 - 45%

Padre: Genosource Captain-ET TL TD TV
Madre: Genosource Ncap 22267-ET VG-88

Abuelo: Mr Spring Nightcap 74636-ET TL TV TD
Abuela: Ms Brody Jospr 32051-ET

Madre Genosource Ncap 22267-ET

12/2023	PRUEBA - GENÓMICA			NM$ +1072
Leche	+2241	82%R	Mérito Fluído $	+1044
Grasa	+115	+0.10%	Mérito Queso $	+1076
Proteina	+73	+0.01%	Grazing Merit $	+1042
Cél Som.	2.96	79%R	Gestation Len -2	FI -0.4
Vida Prod.	+3.4	77%R	PTA Liv +0.3	72% Rel
Preñez H.	-1.6	77%R	EFI 9.9% GFI 12.1%	
TCN	+1.9			
TCV	-0.1		0 D 0 H 100% US	

12/2023	RESUMEN PARTO		SCE 1.9 %
Fac. De Parto del Toro	1.9%	81%R	231
Fac. De Parto de las Hijas	1.9%	70%R	0
Nacidos Muertos -Toros	5.2%	67%R	168
Nacidos Muertos -Hijas	4.6%	64%R	0

12/2023	HA RESUMEN TIPO		TPI +3058
TIPO +1.54 81% Comp. Ubre+2.00 FLC+0.04 BSC -1.18 0 D 0 H			
Estatura	+0.36	Alta	
Fortaleza	-0.64	Débil	
Prof. Corporal	-0.13	Poca Prof.	
Carac. Lechero	+2.22	Anguloso	
Angulo Grupa	-0.37	Isq. Altos	
Ancho Grupa	+1.46	Ancha	
Patas Vta. Lateral	+0.44	Curvas	
Patas Vta. Trasera	-0.52	Cerradas	
Ángulo Pezuña	-0.72	Bajo	
Clas. Patas y Pez.	+0.36	Alta	
Inserción Ubre Ant.	+1.07	Fuerte	
Altura Ubre Post.	+3.31	Alta	
Ancho Ubre Post.	+3.29	Ancha	
Ligamento Central	+1.21	Fuerte	
Profundidad Ubre	+0.66	Poco Prof.	
Pezones Anteriores	+0.70	Cerrados	
Pezones Posteriores	+1.21	Cerrados	
Largo Pezones	-1.18	Cortos	

551HO05552 BRONCO

Reg: HO840003260126842 **DOB** 20/10/2022
RHA: % AB A2A2

Genosource Bronco-ET
Fellowship x Captain x Nightcap

Padre: Progenesis Fellowship TC TD TL TP TR TV
Madre: Genosource Bravo 47586-ET VG-86

Abuelo: Genosource Captain-ET TL TD TV
Abuela: Genosource Brazen 40218-ET VG-85

Madre: Genosource Bravo 47586-ET VG-86

12/2023	PRUEBA - GENÓMICA			NM$ +1058
Leche	+2403	79%R	Mérito Fluído $	+1029
Grasa	+90	-0.01%	Mérito Queso $	+1063
Proteina	+78	+0.01%	Grazing Merit $	+1003
Cél Som.	2.94	75%R	Gestation Len -2	FI -0.4
Vida Prod.	+5.2	74%R	PTA Liv -0.8	71% Rel
Preñez H.	-1.3	74%R	EFI 10.3% GFI 12.3%	
TCN	+0.9			
TCV	+0.6		0 D 0 H 100% US	

12/2023	RESUMEN PARTO		SCE 1.7 %
Fac. De Parto del Toro	1.7%	62%R	0
Fac. De Parto de las Hijas	2.0%	57%R	0
Nacidos Muertos -Toros	4.9%	58%R	0
Nacidos Muertos -Hijas	4.5%	55%R	0

12/2023	HA RESUMEN TIPO		TPI +3116
TIPO +2.56 78% Comp. Ubre+3.23 FLC+0.68 BSC -0.48 0 D 0 H			
Estatura	+1.13	Alta	
Fortaleza	-0.01	Débil	
Prof. Corporal	+0.35	Profunda	
Carac. Lechero	+2.35	Anguloso	
Angulo Grupa	-0.33	Isq. Altos	
Ancho Grupa	+2.02	Ancha	
Patas Vta. Lateral	-0.40	Rectas	
Patas Vta. Trasera	+0.28	Abiertas	
Ángulo Pezuña	+1.12	Alto	
Clas. Patas y Pez.	+1.03	Alta	
Inserción Ubre Ant.	+3.19	Fuerte	
Altura Ubre Post.	+4.29	Alta	
Ancho Ubre Post.	+4.43	Ancha	
Ligamento Central	+1.62	Fuerte	
Profundidad Ubre	+2.27	Poco Prof.	
Pezones Anteriores	+1.46	Cerrados	
Pezones Posteriores	+1.50	Cerrados	
Largo Pezones	-0.21	Cortos	

551HO04135 BUCKNELL

Reg: HO840003143701578 **DOB** 24/10/2019
RHA: % DMS: 345,135 BE A1A2

Stgen Tampa 4135-ET TC
Tampa x Noble x Jedi

EF®heifer: 93 - 73% Cow: 117 - 48%

Padre: Delicious H-Noon Tampa-ET TL TD TV
Madre: STgen 83516-ET

Abuelo: Mr Spring Noble-ET TL TV TD
Abuela: Eildon-TWeed J Britany 4-ET

12/2023	PRUEBA - GENÓMICA			NM$ +1011
Leche	+2046	83%R	Mérito Fluído $	+974
Grasa	+54	-0.08%	Mérito Queso $	+1019
Proteina	+68	+0.01%	Grazing Merit $	+966
Cél Som.	2.80	79%R	Gestation Len -1	FI +1.5
Vida Prod.	+7.1	78%R	PTA Liv +2.9	74% Rel
Preñez H.	+0.6	77%R	EFI 10.2% GFI 12.1%	
TCN	+4.5			
TCV	+2.6		0 D 0 H 100% US	

12/2023	RESUMEN PARTO		SCE 1.7 %
Fac. De Parto del Toro	1.7%	89%R	335
Fac. De Parto de las Hijas	1.6%	70%R	8
Nacidos Muertos -Toros	5.5%	81%R	333
Nacidos Muertos -Hijas	4.6%	64%R	6

12/2023	HA RESUMEN TIPO		TPI +2947
TIPO +1.20 80% Comp. Ubre+1.75 FLC+0.70 BSC -0.83 0 D 0 H			
Estatura	+0.02	Alta	
Fortaleza	-0.81	Débil	
Prof. Corporal	-0.99	Poca Prof.	
Carac. Lechero	+0.39	Anguloso	
Angulo Grupa	-0.72	Isq. Altos	
Ancho Grupa	+0.04	Ancha	
Patas Vta. Lateral	+0.30	Curvas	
Patas Vta. Trasera	+0.57	Abiertas	
Ángulo Pezuña	+0.34	Alto	
Clas. Patas y Pez.	+0.70	Alta	
Inserción Ubre Ant.	+1.54	Fuerte	
Altura Ubre Post.	+2.70	Alta	
Ancho Ubre Post.	+2.17	Ancha	
Ligamento Central	+0.29	Fuerte	
Profundidad Ubre	+1.58	Poco Prof.	
Pezones Anteriores	-0.35	Abiertos	
Pezones Posteriores	-0.65	Abiertos	
Largo Pezones	-1.10	Cortos	

551HO04578 BUFFALO BILL

Reg: HO840003010366112 **DOB** 26/07/2020
RHA: % DMS: 234,123 aAa: 324 AA A2A2

Genosource Buffalo Bill-ET TC
Captain x Dynamo x Monterey

EF®heifer: 101 - 71% Cow: 115 - 49%

Padre: Genosource Captain-ET TL TD TV
Madre: Genosource Dreaming Big-ET EX-90

Abuelo: Mr Rubicon Dynamo-ET TL TV TD
Abuela: Tjr Genosource 31955-ET

Madre Madre: Genosource Dreaming Big-ET

12/2023	PRUEBA - GENÓMICA			NM$ +1078
Leche	+1375	83%R	Mérito Fluído $	+1022
Grasa	+99	+0.16%R	Mérito Queso $	+1088
Proteina	+52	+0.03%R	Grazing Merit $	+1020
Cél Som.	2.82	81%R	Gestation Len -1	FI +0.3
Vida Prod.	+6.0	78%R	PTA Liv +2.4	72% Rel
Preñez H.	-0.8	78%R	EFI 10.2% GFI 11.0%	
TCN	+2.9			
TCV	+0.8		0 D 0 H 100% US	

12/2023	RESUMEN PARTO		SCE 1.3 %
Fac. De Parto del Toro	1.3%	87%R	202
Fac. De Parto de las Hijas	1.5%	69%R	0
Nacidos Muertos -Toros	5.0%	79%R	182
Nacidos Muertos -Hijas	4.1%	64%R	0

12/2023	HA RESUMEN TIPO		TPI +3041
TIPO +1.49 82% Comp. Ubre+2.31 FLC+1.19 BSC -1.78 0 D 0 H			
Estatura	-0.83	Baja	
Fortaleza	-1.56	Débil	
Prof. Corporal	-1.12	Poca Prof.	
Carac. Lechero	+1.09	Anguloso	
Angulo Grupa	-0.33	Isq. Altos	
Ancho Grupa	+0.82	Ancha	
Patas Vta. Lateral	+1.11	Curvas	
Patas Vta. Trasera	+0.83	Abiertas	
Ángulo Pezuña	-0.83	Bajo	
Clas. Patas y Pez.	+1.12	Alta	
Inserción Ubre Ant.	+1.89	Fuerte	
Altura Ubre Post.	+3.02	Alta	
Ancho Ubre Post.	+2.33	Ancha	
Ligamento Central	+0.82	Fuerte	
Profundidad Ubre	+1.35	Poco Prof.	
Pezones Anteriores	+0.94	Cerrados	
Pezones Posteriores	+1.10	Cerrados	
Largo Pezones	-0.65	Cortos	

551HO05526 BULLETPROOF

Reg: HO840003249969033 **DOB** 02/09/2022
RHA: % AB A1A2

Genosource Bulletproof-ET
Buffalo Bill x Unix x Doorman

EF®heifer: 102 - 47% Cow: 101 - 27%

Padre: Genosource Buffalo Bill-ET
Madre: Ladyrose Caught Your Eye-ET EX-94

Abuelo: Croteau Lesperron Unix
Abuela: Rosedale Achieverslegacy-ET VG-89

Bisablo: Val-Bisson Doorman TV TL TY TD
Bisabla: Rosedale Lexington-ET EX-95

Madre: Ladyrose Caught Your Eye-ET

12/2023	PRUEBA - GENÓMICA			NM$ +582
Leche	+786	80%R	Mérito Fluído $	+505
Grasa	+73	+0.15%R	Mérito Queso $	+591
Proteina	+40	+0.05%R	Grazing Merit $	+516
Cél Som.	3.00	76%R	Gestation Len +0	FI -2.2
Vida Prod.	+1.8	74%R	PTA Liv -1.7	71% Rel
Preñez H.	-2.8	74%R	EFI 9.1% GFI 9.9%	
TCN	+1.0			
TCV	-2.5		0 D 0 H 100% US	

12/2023	RESUMEN PARTO		SCE 1.8 %
Fac. De Parto del Toro	1.8%	61%R	0
Fac. De Parto de las Hijas	2.1%	56%R	0
Nacidos Muertos -Toros	5.4%	57%R	0
Nacidos Muertos -Hijas	5.4%	55%R	0

12/2023	HA RESUMEN TIPO		TPI +2672
TIPO +2.84 78% Comp. Ubre+2.24 FLC+1.30 BSC +0.16 0 D 0 H			
Estatura	+1.27	Alta	
Fortaleza	+0.78	Fuerte	
Prof. Corporal	+1.49	Profunda	
Carac. Lechero	+2.70	Anguloso	
Angulo Grupa	-0.09	Isq. Altos	
Ancho Grupa	+2.67	Ancha	
Patas Vta. Lateral	+1.70	Curvas	
Patas Vta. Trasera	+1.22	Abiertas	
Ángulo Pezuña	+0.08	Alto	
Clas. Patas y Pez.	+1.72	Alta	
Inserción Ubre Ant.	+2.29	Fuerte	
Altura Ubre Post.	+3.31	Alta	
Ancho Ubre Post.	+3.48	Ancha	
Ligamento Central	+1.74	Fuerte	
Profundidad Ubre	+0.76	Poco Prof.	
Pezones Anteriores	+1.71	Cerrados	
Pezones Posteriores	+2.02	Cerrados	
Largo Pezones	-0.10	Cortos	

551HO04460 CAREFUL

Reg: HO840003215568746 **DOB** 28/06/2020
RHA: % DMS: 234,246 aAa: 234 AB A1A2

Terralindarf Han Careful-ET TC TP TR
Hancock x Doc x Solomon

EF®heifer: 109 - 62% Cow: 88 - 33%

Padre: Siemers Doc Hancock TR TD TP TL TC
Madre: Terralindarf Doc 10204-ET
02-00 3x 365d 34580m 3.6 1247f 3.2 1098p
Abuelo: Woodcrest King Doc
Abuela: Ms Cling Solomon Cuddle-ET

Bisabla: Edg Claire Cling-ET

12/2023	PRUEBA - GENÓMICA			NM$ +468
Leche	+1266	82%R	Mérito Fluído $	+447
Grasa	+53	+0.01%	Mérito Queso $	+471
Proteina	+42	+0.01%	Grazing Merit $	+404
Cél Som.	2.93	79%R	Gestation Len +0	FI -1.6
Vida Prod.	+1.9	78%R	PTA Liv -4.7	74% Rel
Preñez H.	-2.5	77%R	EFI 9.1% GFI 10.9%	
TCN	+1.1			
TCV	-2.3		0 D 0 H 100% US	

12/2023	RESUMEN PARTO		SCE 1.9 %
Fac. De Parto del Toro	1.9%	81%R	81
Fac. De Parto de las Hijas	1.8%	70%R	0
Nacidos Muertos -Toros	7.0%	72%R	81
Nacidos Muertos -Hijas	6.5%	64%R	0

12/2023	HA RESUMEN TIPO		TPI +2659
TIPO +3.42 80% Comp. Ubre+2.71 FLC+2.14 BSC +0.10 0 D 0 H			
Estatura	+2.29	Alta	
Fortaleza	+0.93	Fuerte	
Prof. Corporal	+1.94	Profunda	
Carac. Lechero	+3.37	Anguloso	
Angulo Grupa	-0.46	Isq. Altos	
Ancho Grupa	+1.95	Ancha	
Patas Vta. Lateral	+1.05	Curvas	
Patas Vta. Trasera	+2.48	Abiertas	
Ángulo Pezuña	+2.88	Alto	
Clas. Patas y Pez.	+2.46	Alta	
Inserción Ubre Ant.	+3.20	Fuerte	
Altura Ubre Post.	+3.90	Alta	
Ancho Ubre Post.	+3.91	Ancha	
Ligamento Central	+2.90	Fuerte	
Profundidad Ubre	+1.53	Poco Prof.	
Pezones Anteriores	+2.83	Cerrados	
Pezones Posteriores	+3.21	Cerrados	
Largo Pezones	+0.83	Largos	

551HO03529 CHARL

Reg: HOUSA000074345956 **DOB** 28/12/2016
RHA: % DMS: 345,456 aAa: 234 AB A2A2

Hurtgenlea Richard Charl-ET TR TC T
Charley x Yoder x Supersire

EF®heifer: 99 - 95% Cow: 104 - 92%

Padre: Dg Charley
Madre: Hurtgenlea Yoder Modesto-ET VG-86
02-01 2x 365d 35940m 4.6 1666f 3.1 1105p
Abuelo: Woodcrest Mogul Yoder-ET
Abuela: Hurtgenlea Supersire Malibu VG-85
02-05 2x 365d 35640m 4.3 1535f 3.1 1121p

Daughter: San-Dan Charl 646-ET VG-87

12/2023	PRUEBA - MACE			NM$ +1037
Leche	+1975	99%R	Mérito Fluído $	+1027
Grasa	+120	+0.15%	Mérito Queso $	+1041
Proteina	+60	+0.00%	Grazing Merit $	+1015
Cél Som.	2.82	99%R	Gestation Len -1	FI +0.2
Vida Prod.	+4.1	95%R	PTA Liv -0.2	85% Rel
Preñez H.	-0.8	97%R	EFI 11.2% GFI 12.1%	
TCN	+2.7		29813m 4.3% 1295f 3.3% 976p	
TCV	+1.4		1830 D 185 H 79% US	

12/2023	RESUMEN PARTO		SCE 1.5 %
Fac. De Parto del Toro	1.5%	98%R	825
Fac. De Parto de las Hijas	1.3%	98%R	539
Nacidos Muertos -Toros	5.0%	98%R	713
Nacidos Muertos -Hijas	5.1%	97%R	493

12/2023	HA RESUMEN TIPO		TPI +2926
TIPO +0.36 99% Comp. Ubre+0.39 FLC-0.11 BSC -1.49 452 D 31 H			
Estatura	-0.24	Baja	
Fortaleza	-1.25	Débil	
Prof. Corporal	-0.71	Poca Prof.	
Carac. Lechero	+0.99	Anguloso	
Angulo Grupa	+0.65	Isq. Bajos	
Ancho Grupa	-0.06	Estrecha	
Patas Vta. Lateral	+1.14	Curvas	
Patas Vta. Trasera	-0.61	Cerradas	
Ángulo Pezuña	-1.17	Bajo	
Clas. Patas y Pez.	+0.09	Alta	
Inserción Ubre Ant.	+0.54	Fuerte	
Altura Ubre Post.	+1.03	Alta	
Ancho Ubre Post.	-0.02	Estrecha	
Ligamento Central	-0.55	Débil	
Profundidad Ubre	+0.41	Poco Prof.	
Pezones Anteriores	+0.20	Cerrados	
Pezones Posteriores	+0.07	Cerrados	
Largo Pezones	-1.46	Cortos	

513HO03190 CHIEF

Reg: HO840003129015989 **DOB** 08/03/2015
RHA: % DMS: 123,135 aAa: 234 AAA2A2

Stantons Chief-ET TC
High Octane x Numero Uno x Observer

EF®heifer: 98 - 64% Cow: 82 - 44%

Padre: Stantons High Octane-ET
Madre: Rockymountain Uno Cheyanne VG-85

Abuelo: Amighetti Numero Uno-ET TV TL TY
Abuela: Larcrest Chevelle-ET VG-87

Daughter: Capj Chief Oasis

12/2023	PRUEBA - MACE			NM$ -14
Leche	+783	99%R	Mérito Fluído $	-2
Grasa	+5	-0.09%	Mérito Queso $	-11
Proteina	+19	-0.02%	Grazing Merit $	-62
Cél Som.	2.72	98%R	Gestation Len +1	FI -0.5
Vida Prod.	+0.8	95%R	PTA Liv -3.2	83% Rel
Preñez H.	-0.6	95%R	EFI 9.5% GFI 12.1%	
TCN	-1.1		28952m 3.9% 1120f 3.1% 906p	
TCV	+0.0		22373 D 6057 H 5% US	

12/2023	RESUMEN PARTO		SCE 3.2 %
Fac. De Parto del Toro	3.2%	98%R	53466
Fac. De Parto de las Hijas	3.3%	95%R	490
Nacidos Muertos -Toros	7.7%	95%R	53950
Nacidos Muertos -Hijas	6.9%	92%R	456

12/2023	HA RESUMEN TIPO		TPI +2240
TIPO +2.01 98% Comp. Ubre+2.20 FLC+0.23 BSC +2.04 14921 D 4358 H			
Estatura	+2.54	Alta	
Fortaleza	+1.41	Fuerte	
Prof. Corporal	+0.98	Profunda	
Carac. Lechero	+0.04	Anguloso	
Angulo Grupa	+0.96	Isq. Bajos	
Ancho Grupa	+2.27	Ancha	
Patas Vta. Lateral	-1.07	Rectas	
Patas Vta. Trasera	+0.98	Abiertas	
Ángulo Pezuña	+1.72	Alto	
Clas. Patas y Pez.	+0.65	Alta	
Inserción Ubre Ant.	+3.07	Fuerte	
Altura Ubre Post.	+3.22	Alta	
Ancho Ubre Post.	+2.48	Ancha	
Ligamento Central	+0.83	Fuerte	
Profundidad Ubre	+3.21	Poco Prof.	
Pezones Anteriores	+0.07	Cerrados	
Pezones Posteriores	-0.16	Abiertos	
Largo Pezones	+0.00	Largos	

100HO12238 COMPASS

Reg: HO840003231725066 **DOB** 03/03/2021
RHA: % DMS: 126,246 aAa: 2314 A1A2 AE

Sandy-Valley Esp Compass-ET TC TP TR
Espn x Timberlake x Granite

Padre: Progenesis Espn TD TL TR TV TY
Madre: Sandy-Valley Chenille-ET VG-85

Abuelo: Silverridge V Timberlake TR TY TV TD TL
Abuela: Sandy-Valley Cotton-ET

Sandy Valley Mg Calamity ET EX 92

12/2023	PRUEBA - GENÓMICA			NM$ +727
Leche	+1196	81%R	Mérito Fluído $	+649
Grasa	+86	+0.14%	Mérito Queso $	+737
Proteina	+52	+0.05%	Grazing Merit $	+729
Cél Som.	2.92	78%R	Gestation Len -1	FI +0.8
Vida Prod.	+2.6	75%R	PTA Liv -1.6	72% Rel
Preñez H.	+0.4	75%R	EFI 10.5% GFI 11.7%	
TCN	+1.8			
TCV	+1.0		0 D 0 H 100% US	

12/2023	RESUMEN PARTO		SCE 2.6%
Fac. De Parto del Toro	2.6%	73%R	26
Fac. De Parto de las Hijas	1.6%	71%R	0
Nacidos Muertos -Toros	6.4%	64%R	26
Nacidos Muertos -Hijas	3.9%	64%R	0

12/2023	HA RESUMEN TIPO		TPI +2851
TIPO +1.78 80% Comp. Ubre+1.85 FLC+0.38 BSC +0.88 0 D 0 H			
Estatura	+2.01	Alta	
Fortaleza	+0.85	Fuerte	
Prof. Corporal	+0.76	Profunda	
Carac. Lechero	+1.09	Anguloso	
Angulo Grupa	+0.59	Isq. Bajos	
Ancho Grupa	+1.52	Ancha	
Patas Vta. Lateral	+0.00	Curvas	
Patas Vta. Trasera	+0.48	Abiertas	
Ángulo Pezuña	+1.30	Alto	
Clas. Patas y Pez.	+0.82	Alta	
Inserción Ubre Ant.	+2.19	Fuerte	
Altura Ubre Post.	+2.90	Alta	
Ancho Ubre Post.	+2.55	Ancha	
Ligamento Central	+0.72	Fuerte	
Profundidad Ubre	+1.92	Poco Prof.	
Pezones Anteriores	+0.51	Cerrados	
Pezones Posteriores	+0.83	Cerrados	
Largo Pezones	+0.18	Largos	

551HO04264 CONDI

Reg: HO840003213134133 **DOB** 03/04/2020
RHA: % DMS: 135,123 BB A2A2

Stgen Rebel Condi-ET TC
Rebel x Fabulous x Flagship

Padre: ST Gen Delta Rebel-ET TL TD TV
Madre: Siemers Fab Calia 29830-ET VG-85
02-00 3x 365d 27060m 4.1 1110f 3.7 1001p
Abuelo: Progenesis Fabulous 0
Abuela: Shiloh-Usa Flagshp Calia-ET

12/2023	PRUEBA - GENÓMICA			NM$ +592
Leche	+1006	81%R	Mérito Fluído $	+544
Grasa	+57	+0.06%	Mérito Queso $	+596
Proteina	+41	+0.03%	Grazing Merit $	+577
Cél Som.	3.09	78%R	Gestation Len +0	FI +0.1
Vida Prod.	+2.9	77%R	PTA Liv -0.3	72% Rel
Preñez H.	+0.0	76%R	EFI 10.7% GFI 11.8%	
TCN	+0.9			
TCV	+0.5		0 D 0 H 100% US	

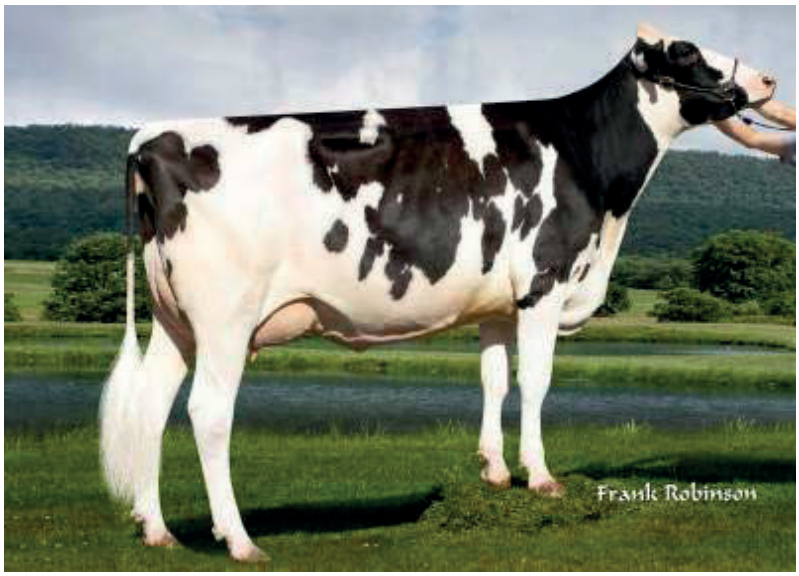

Madre: Siemers Fab Calia 29830-ET

12/2023	RESUMEN PARTO		SCE 2.0 %
Fac. De Parto del Toro	2.0%	73%R	15
Fac. De Parto de las Hijas	1.9%	71%R	0
Nacidos Muertos -Toros	6.5%	64%R	15
Nacidos Muertos -Hijas	4.9%	65%R	0

12/2023	HA RESUMEN TIPO		TPI +2681
TIPO +1.91 80% Comp. Ubre+2.68 FLC+0.55 BSC +0.13 0 D 0 H			
Estatura	+1.23	Alta	
Fortaleza	+0.35	Fuerte	
Prof. Corporal	+0.35	Profunda	
Carac. Lechero	+0.99	Anguloso	
Angulo Grupa	+0.83	Isq. Bajos	
Ancho Grupa	+0.19	Ancha	
Patas Vta. Lateral	-1.75	Rectas	
Patas Vta. Trasera	+0.74	Abiertas	
Ángulo Pezuña	+1.89	Alto	
Clas. Patas y Pez.	+0.78	Alta	
Inserción Ubre Ant.	+3.05	Fuerte	
Altura Ubre Post.	+3.50	Alta	
Ancho Ubre Post.	+2.76	Ancha	
Ligamento Central	+1.75	Fuerte	
Profundidad Ubre	+2.72	Poco Prof.	
Pezones Anteriores	+2.08	Cerrados	
Pezones Posteriores	+2.46	Cerrados	
Largo Pezones	-1.21	Cortos	

100HO12171 DEFCOM

Reg: HO840003149759701 **DOB** 24/11/2018
RHA: % A1A2 BE

Kings-Ransom R Defcom-ET TC TP TR
Rolan x Samuri x Delta

Padre: Progenesis Modest Rolan 512 0
Madre: Kings-Ransom Samuri Donna

Abuelo: Ocd Spring Samuri-ET
Abuela: Kings-Ransom Delta Destiny EX-92

12/2023	PRUEBA - GENÓMICA			NM$ +775
Leche	+573	88%R	Mérito Fluído $	+670
Grasa	+85	+0.22%	Mérito Queso $	+787
Proteina	+40	+0.08%	Grazing Merit $	+771
Cél Som.	3.05	83%R	Gestation Len -2	FI +0.7
Vida Prod.	+2.7	79%R	PTA Liv +1.4	75% Rel
Preñez H.	-0.3	77%R	EFI 10.5% GFI 11.8%	
TCN	+3.1		29530m 4.0% 1180f 3.2% 941p	
TCV	+0.5		33 D 5 H 100% US	

MGD: Kings-Ransom Delta Destiny EX-92

12/2023	RESUMEN PARTO		SCE 2.1 %
Fac. De Parto del Toro	2.1%	82%R	129
Fac. De Parto de las Hijas	1.3%	69%R	0
Nacidos Muertos -Toros	5.3%	65%R	104
Nacidos Muertos -Hijas	4.4%	64%R	0

12/2023	HA RESUMEN TIPO		TPI +2792
TIPO +1.74 80% Comp. Ubre+1.72 FLC+0.69 BSC -0.89 0 D 0 H			
Estatura	+0.96	Alta	
Fortaleza	-0.33	Débil	
Prof. Corporal	+0.45	Profunda	
Carac. Lechero	+2.62	Anguloso	
Angulo Grupa	+0.16	Isq. Bajos	
Ancho Grupa	+1.89	Ancha	
Patas Vta. Lateral	+1.11	Curvas	
Patas Vta. Trasera	+0.29	Abiertas	
Ángulo Pezuña	+0.43	Alto	
Clas. Patas y Pez.	+1.06	Alta	
Inserción Ubre Ant.	+1.52	Fuerte	
Altura Ubre Post.	+2.83	Alta	
Ancho Ubre Post.	+2.68	Ancha	
Ligamento Central	+1.09	Fuerte	
Profundidad Ubre	+0.38	Poco Prof.	
Pezones Anteriores	+1.73	Cerrados	
Pezones Posteriores	+1.86	Cerrados	
Largo Pezones	-0.02	Cortos	

203HO01468 DELTA

Reg: HOUSA000072128216 **DOB** 31/01/2013
RHA: % DMS: 345,135 aAa: 432516 BE A1A2

Mr Mogul Delta 1427-ET TC TR
Mogul x Robust x Planet

EF®heifer: 109 - 93% Cow: 127 - 83%

Padre: Mountfield Ssi Dcy Mogul-ET TR TV TL TY TD
Madre: Miss Ocd Robst Delicious-ET VG-87 GMD DOM 02-05 2x 365d 33780m 3.3 1121f 3.1 1047p
Abuelo: Roylane Socra Robust-ET TR TV TL TD
Abuela: OCD Planet Danica-ET EX-93 DOM 03-01 3x 365d 39240m 3.5 1384f 3.0 1166p

Granddaughter: Kiings-Ransom Casp Daze-ET EX-91

12/2023	PRUEBA - MACE			NM$ +718
Leche	+843	99%R	Mérito Fluído $	+697
Grasa	+53	+0.07%	Mérito Queso $	+719
Proteina	+30	+0.01%	Grazing Merit $	+714
Cél Som.	3.04	99%R	Gestation Len +0	FI +0.1
Vida Prod.	+3.8	99%R	PTA Liv +1.7	99% Rel
Preñez H.	-0.1	99%R	EFI 12.0% GFI 11.6%	
TCN	-0.2		28391m 4.5% 1269f 3.4% 965p	
TCV	+1.6		58360 D 2076 H 92% US	

12/2023	RESUMEN PARTO		SCE 1.8 %
Fac. De Parto del Toro	1.8%	99%R	19242
Fac. De Parto de las Hijas	2.1%	99%R	14205
Nacidos Muertos -Toros	5.6%	99%R	17130
Nacidos Muertos -Hijas	5.5%	99%R	12767

12/2023	HA RESUMEN TIPO		TPI +2589
TIPO +1.15 99% Comp. Ubre+1.78 FLC+0.38 BSC -1.56 8382 D 1372 H			
Estatura	-0.35	Baja	
Fortaleza	-0.88	Débil	
Prof. Corporal	-0.26	Poca Prof.	
Carac. Lechero	+1.72	Anguloso	
Angulo Grupa	+0.36	Isq. Bajos	
Ancho Grupa	-0.11	Estrecha	
Patas Vta. Lateral	+0.41	Curvas	
Patas Vta. Trasera	-0.12	Cerradas	
Ángulo Pezuña	+0.73	Alto	
Clas. Patas y Pez.	+0.37	Alta	
Inserción Ubre Ant.	+1.66	Fuerte	
Altura Ubre Post.	+2.28	Alta	
Ancho Ubre Post.	+2.09	Ancha	
Ligamento Central	+1.00	Fuerte	
Profundidad Ubre	+1.03	Poco Prof.	
Pezones Anteriores	+1.34	Cerrados	
Pezones Posteriores	+1.30	Cerrados	
Largo Pezones	-1.75	Cortos	

100HO12048 DELTA FORCE

Reg: HO840003141431052 **DOB** 21/07/2017
RHA: %

Ruann Delta Force-70721 TC
Granite x Montross x Mccutchen

Padre: Progenesis Granite
Madre: Ms Dds Metrony 30782-ET EX-91

Abuelo: Bacon-Hill Montross-ET
Abuela: Ms America Metronomy-ET EX-91 02-03 2x 305d 27310m 3.6 982f 3.4 920p

Madre: Ms America Metronomy-ET EX-91

Bisabla: Seagull-Bay Miss America-ET

12/2023	PRUEBA - GENÓMICA			NM$ +692
Leche	+1313	97%R	Mérito Fluído $	+679
Grasa	+71	+0.07%	Mérito Queso $	+694
Proteina	+42	+0.00%	Grazing Merit $	+664
Cél Som.	2.97	94%R	Gestation Len +1	FI -0.1
Vida Prod.	+3.3	88%R	PTA Liv +0.8	77% Rel
Preñez H.	+0.0	88%R	EFI 10.5% GFI 11.4%	
TCN	-1.2		27964m 4.0% 1110f 3.3% 915p	
TCV	+0.4		335 D 8 H 100% US	

12/2023	RESUMEN PARTO		SCE 1.7 %
Fac. De Parto del Toro	1.7%	83%R	440
Fac. De Parto de las Hijas	1.2%	74%R	47
Nacidos Muertos -Toros	5.2%	68%R	304
Nacidos Muertos -Hijas	4.9%	64%R	12

12/2023	HA RESUMEN TIPO		TPI +2674
TIPO +1.05 86% Comp. Ubre+1.36 FLC+0.67 BSC +0.81 191 D 3 H			
Estatura	+0.80	Alta	
Fortaleza	+0.61	Fuerte	
Prof. Corporal	+0.19	Profunda	
Carac. Lechero	+0.23	Anguloso	
Angulo Grupa	-0.08	Isq. Altos	
Ancho Grupa	+1.66	Ancha	
Patas Vta. Lateral	-0.04	Rectas	
Patas Vta. Trasera	+0.92	Abiertas	
Ángulo Pezuña	+0.39	Alto	
Clas. Patas y Pez.	+0.78	Alta	
Inserción Ubre Ant.	+1.36	Fuerte	
Altura Ubre Post.	+1.67	Alta	
Ancho Ubre Post.	+1.97	Ancha	
Ligamento Central	+1.27	Fuerte	
Profundidad Ubre	+1.46	Poco Prof.	
Pezones Anteriores	+0.11	Cerrados	
Pezones Posteriores	+0.25	Cerrados	
Largo Pezones	+0.94	Largos	

551HO03331 DELTA-FORGE

Reg: HO840003010364433 **DOB** 11/03/2015
RHA: % DMS: 345,135 aAa: 231 EE A1A1

St Gen Delta-Forge 60686-ET TC
Delta x Mccutchen x Goldwyn

EF®heifer: 106 - 62% Cow: 118 - 42%

Padre: Mr Mogul Delta 1427-ET
Madre: Ocd Mccutchen Free Brid-ET

Abuelo: De-Su Bkm Mccutchen 1174-ET TV TL TY TD
Abuela: Lars-Acres Felices Fame-ET EX-91
04-03 3x 346d 28720m 4.4 1266f 3.3 947p

Lars-Acres Felices Fame-ET EX-91

12/2023	PRUEBA - GENÓMICA			NM$ +656
Leche	+925	98%R	Mérito Fluído $	+603
Grasa	+55	+0.07%	Mérito Queso $	+663
Proteina	+39	+0.04%	Grazing Merit $	+585
Cél Som.	2.96	97%R	Gestation Len -1	FI -1.7
Vida Prod.	+3.6	94%R	PTA Liv +1.1	84% Rel
Preñez H.	-1.8	93%R	EFI 10.2% GFI 10.4%	
TCN	-0.8		29697m 3.8% 1137f 3.2% 955p	
TCV	-1.9		549 D 54 H 100% US	

12/2023	RESUMEN PARTO		SCE 1.9 %
Fac. De Parto del Toro	1.9%	91%R	484
Fac. De Parto de las Hijas	1.7%	77%R	168
Nacidos Muertos -Toros	6.0%	82%R	370
Nacidos Muertos -Hijas	4.0%	72%R	81

12/2023	HA RESUMEN TIPO		TPI +2585
TIPO +1.27 91% Comp. Ubre+1.61 FLC+0.76 BSC -1.07 129 D 17 H			
Estatura	+0.19	Alta	
Fortaleza	-0.71	Débil	
Prof. Corporal	-0.20	Poca Prof.	
Carac. Lechero	+1.86	Anguloso	
Angulo Grupa	-0.52	Isq. Altos	
Ancho Grupa	+1.68	Ancha	
Patas Vta. Lateral	+1.19	Curvas	
Patas Vta. Trasera	+0.76	Abiertas	
Ángulo Pezuña	+0.34	Alto	
Clas. Patas y Pez.	+0.81	Alta	
Inserción Ubre Ant.	+0.97	Fuerte	
Altura Ubre Post.	+2.34	Alta	
Ancho Ubre Post.	+2.49	Ancha	
Ligamento Central	+1.14	Fuerte	
Profundidad Ubre	+0.58	Poco Prof.	
Pezones Anteriores	+0.32	Cerrados	
Pezones Posteriores	+0.77	Cerrados	
Largo Pezones	+0.06	Largos	

551HO03379 DELTA-LAMBDA

Reg: HO840003125993715 **DOB** 03/06/2015
RHA: % DMS: 561,456 aAa: 432 BB A1A2

Farnear Delta-Lambda-ET TC TP TR
Delta x Numero Uno x Snowman

EF®heifer: 98 - 84% Cow: 105 - 67%

Padre: Mr Mogul Delta 1427-ET
Madre: Edg Lorette Uno 2198-ET VG-88
03-02 2x 320d 30650m 3.8 1165f 3.4 1031p
Abuelo: Amighetti Numero Uno-ET TV TL TY
Abuela: Velthuis Snowman Lorrette-ETs VG-86

Hijas de Delta Lambda

12/2023	PRUEBA - MACE			NM$ +711
Leche	+1321	99%R	Mérito Fluído $	+674
Grasa	+50	+0.00%	Mérito Queso $	+719
Proteina	+46	+0.02%	Grazing Merit $	+671
Cél Som.	2.78	99%R	Gestation Len +0	FI +0.5
Vida Prod.	+5.0	98%R	PTA Liv -0.6	90% Rel
Preñez H.	-0.2	98%R	EFI 10.8% GFI 12.0%	
TCN	+2.7		30140m 4.0% 1209f 3.2% 952p	
TCV	+1.7		18207 D 4148 H 19% US	

12/2023	RESUMEN PARTO		SCE 2.3 %
Fac. De Parto del Toro	2.3%	99%R	32220
Fac. De Parto de las Hijas	2.2%	96%R	2113
Nacidos Muertos -Toros	6.1%	97%R	31874
Nacidos Muertos -Hijas	7.4%	96%R	1924

12/2023	HA RESUMEN TIPO		TPI +2808
TIPO +2.74 99% Comp. Ubre+2.81 FLC+1.01 BSC +0.18 10851 D 2793 H			
Estatura	+1.89	Alta	
Fortaleza	+0.53	Fuerte	
Prof. Corporal	+1.07	Profunda	
Carac. Lechero	+2.10	Anguloso	
Angulo Grupa	+0.47	Isq. Bajos	
Ancho Grupa	+1.57	Ancha	
Patas Vta. Lateral	-0.38	Rectas	
Patas Vta. Trasera	+1.31	Abiertas	
Ángulo Pezuña	+2.62	Alto	
Clas. Patas y Pez.	+1.25	Alta	
Inserción Ubre Ant.	+3.02	Fuerte	
Altura Ubre Post.	+4.05	Alta	
Ancho Ubre Post.	+4.01	Ancha	
Ligamento Central	+1.97	Fuerte	
Profundidad Ubre	+2.08	Poco Prof.	
Pezones Anteriores	+1.40	Cerrados	
Pezones Posteriores	+1.72	Cerrados	
Largo Pezones	-0.82	Cortos	

711HO01003 DIESEL

Reg: HO840003247981828 **DOB** 19/04/2022
RHA: % AB A2A2

52386 TC TP TR
Greycup x Rhett x Nugent

Padre: Winstar Greycup-ET
Madre: T-Spruce Rhett 14692-ET

Abuelo: T-Spruce 1022
Abuela: T-Spruce Nugent 12728-ET

12/2023	PRUEBA - GENÓMICA			NM$ +1052
Leche	+1161	79%R	Mérito Fluído $	+938
Grasa	+91	+0.16%	Mérito Queso $	+1072
Proteina	+57	+0.07%	Grazing Merit $	+1030
Cél Som.	2.66	75%R	Gestation Len +0	FI +1.8
Vida Prod.	+6.7	74%R	PTA Liv +1.3	70% Rel
Preñez H.	+1.2	74%R	EFI 10.7% GFI 11.7%	
TCN	+3.2			
TCV	+3.7		0 D 0 H 100% US	

MGGD Pine-Tree2149Robst 4846-ET

12/2023	RESUMEN PARTO		SCE 1.9 %
Fac. De Parto del Toro	1.9%	62%R	0
Fac. De Parto de las Hijas	2.1%	57%R	0
Nacidos Muertos -Toros	5.5%	58%R	0
Nacidos Muertos -Hijas	3.8%	55%R	0

12/2023	HA RESUMEN TIPO		TPI +3018
TIPO +0.92 78% Comp. Ubre+1.67 FLC+0.17 BSC -0.50 0 D 0 H			
Estatura	+0.02	Alta	
Fortaleza	-0.25	Débil	
Prof. Corporal	-0.45	Poca Prof.	
Carac. Lechero	+0.58	Anguloso	
Angulo Grupa	+0.87	Isq. Bajos	
Ancho Grupa	-0.07	Estrecha	
Patas Vta. Lateral	-1.46	Rectas	
Patas Vta. Trasera	-0.06	Cerradas	
Ángulo Pezuña	+0.64	Alto	
Clas. Patas y Pez.	+0.25	Alta	
Inserción Ubre Ant.	+1.71	Fuerte	
Altura Ubre Post.	+2.17	Alta	
Ancho Ubre Post.	+2.20	Ancha	
Ligamento Central	+0.43	Fuerte	
Profundidad Ubre	+0.80	Poco Prof.	
Pezones Anteriores	+0.83	Cerrados	
Pezones Posteriores	+1.00	Cerrados	
Largo Pezones	+0.51	Largos	

203HO01470 DION

Reg: HO840003012574855 **DOB** 15/03/2013
RHA: % DMS: 345,135 aAa: 435216 A1A2

Mr Mogul Dion 15008-ET TC
Mogul x Robust x Planet

EF®heifer: - % Cow: 118 - 54%

Padre: Mountfield Ssi Dcy Mogul-ET TR TV TL TY TD
Madre: Miss Ocd Robst Delicious-ET VG-87 GMD DOM 02-05 2x 365d 33780m 3.3 1121f 3.1 1047p
Abuelo: Roylane Socra Robust-ET TR TV TL TD
Abuela: OCD Planet Danica-ET EX-93 DOM 03-01 3x 365d 39240m 3.5 1384f 3.0 1166p

12/2023	PRUEBA - MACE			NM$ +734
Leche	+80	99%R	Mérito Fluído $	+608
Grasa	+41	+0.14%	Mérito Queso $	+755
Proteina	+27	+0.09%	Grazing Merit $	+721
Cél Som.	2.66	99%R	Gestation Len +0	FI +0.4
Vida Prod.	+4.7	99%R	PTA Liv +2.6	96% Rel
Preñez H.	+0.2	99%R	EFI 11.5% GFI 11.9%	
TCN	+1.0		28313m 4.2% 1182f 3.3% 940p	
TCV	+1.8		6620 D 317 H 92% US	

Madre: Miss Ocd Robst Delicious-ET

12/2023	RESUMEN PARTO		SCE 1.9 %
Fac. De Parto del Toro	1.9%	99%R	4045
Fac. De Parto de las Hijas	2.0%	96%R	2911
Nacidos Muertos -Toros	5.6%	96%R	3382
Nacidos Muertos -Hijas	4.2%	96%R	2331

12/2023	HA RESUMEN TIPO		TPI +2511
TIPO -0.21 95% Comp. Ubre+1.17 FLC-0.56 BSC -1.88 506 D 110 H			
Estatura	-1.56	Baja	
Fortaleza	-1.45	Débil	
Prof. Corporal	-1.10	Poca Prof.	
Carac. Lechero	+0.81	Anguloso	
Angulo Grupa	+0.77	Isq. Bajos	
Ancho Grupa	-0.06	Estrecha	
Patas Vta. Lateral	+0.76	Curvas	
Patas Vta. Trasera	-1.25	Cerradas	
Ángulo Pezuña	-0.65	Bajo	
Clas. Patas y Pez.	-0.72	Baja	
Inserción Ubre Ant.	+0.38	Fuerte	
Altura Ubre Post.	+1.51	Alta	
Ancho Ubre Post.	+1.52	Ancha	
Ligamento Central	+0.68	Fuerte	
Profundidad Ubre	-0.37	Profunda	
Pezones Anteriores	+0.55	Cerrados	
Pezones Posteriores	+0.69	Cerrados	
Largo Pezones	-0.71	Cortos	

551HO04184 DORAL-RED

Reg: HO840003146619138 **DOB** 12/05/2019
RHA: % aAa: 243 HRR BB A1A1

Stgen Doral-Red-ET TC
Altitude-Red x Salvatore RC x Powerball-P

EF®heifer: 96 - 68% Cow: 88 - 43%

Padre: Farnear Altitude-Red-ET TL TD TV
Madre: Danhof Alena-Red-ET
01-09 2x 365d 28130m 3.4 946f 3.1 862p
Abuelo: Mr Salvatore RC-ET
Abuela: Ms Pfrr Powerball Ava-ET

Sus hijas.

12/2023	PRUEBA - GENÓMICA			NM$ +296
Leche	+1208	84%R	Mérito Fluído $	+280
Grasa	+24	-0.08%	Mérito Queso $	+300
Proteina	+39	+0.01%	Grazing Merit $	+229
Cél Som.	2.89	79%R	Gestation Len -1	FI -1.3
Vida Prod.	+2.3	78%R	PTA Liv -3.5	74% Rel
Preñez H.	-1.3	77%R	EFI 8.8% GFI 10.3%	
TCN	+0.1			
TCV	-2.1		0 D 0 H 100% US	

12/2023	RESUMEN PARTO		SCE 3.0 %
Fac. De Parto del Toro	3.0%	92%R	3910
Fac. De Parto de las Hijas	2.7%	69%R	0
Nacidos Muertos -Toros	7.0%	82%R	4080
Nacidos Muertos -Hijas	5.0%	64%R	0

12/2023	HA RESUMEN TIPO		TPI +2492
TIPO +2.88 81% Comp. Ubre+2.46 FLC+1.07 BSC +1.02 0 D 0 H			
Estatura	+3.39	Alta	
Fortaleza	+1.17	Fuerte	
Prof. Corporal	+1.68	Profunda	
Carac. Lechero	+2.41	Anguloso	
Angulo Grupa	+0.76	Isq. Bajos	
Ancho Grupa	+2.31	Ancha	
Patas Vta. Lateral	+1.43	Curvas	
Patas Vta. Trasera	+1.78	Abiertas	
Ángulo Pezuña	+1.75	Alto	
Clas. Patas y Pez.	+1.74	Alta	
Inserción Ubre Ant.	+3.09	Fuerte	
Altura Ubre Post.	+3.95	Alta	
Ancho Ubre Post.	+3.69	Ancha	
Ligamento Central	+1.88	Fuerte	
Profundidad Ubre	+2.34	Poco Prof.	
Pezones Anteriores	+2.18	Cerrados	
Pezones Posteriores	+2.29	Cerrados	
Largo Pezones	-0.88	Cortos	

551HO03800 DUBAI

Reg: HO840003146616169 **DOB** 21/02/2018
RHA: % DMS: 123,135 aAa: 324 AB A2A2

St Gen Noble Dubai-ET TC TR
Noble x Dearing x Balisto

EF®heifer: - % Cow: 108 - 80%

Padre: Mr Spring Noble-ET TL TV TD
Madre: St Gen 74031-ET
01-11 2x 305d 28040m 4.3 1208f 3.6 1012p
Abuelo: Mr Day Dearing 1445-ET
Abuela: Ms Dds Hope Balsto 18192-ET
03-02 2x 365d 26740m 5.0 1335f 4.0 1062p

Abuela: Ms Dds Hope Balsto 18192-ET

12/2023	PRUEBA - MACE			NM$ +817
Leche	+401	99%R	Mérito Fluído $	+713
Grasa	+38	+0.08%	Mérito Queso $	+835
Proteina	+32	+0.07%	Grazing Merit $	+895
Cél Som.	2.66	98%R	Gestation Len -2	FI +5.2
Vida Prod.	+6.3	89%R	PTA Liv +3.9	77% Rel
Preñez H.	+4.9	92%R	EFI 9.9% GFI 11.8%	
TCN	+6.4		28514m 4.3% 1216f 3.3% 931p	
TCV	+7.5		1324 D 62 H 96% US	

12/2023	RESUMEN PARTO		SCE 1.7 %
Fac. De Parto del Toro	1.7%	96%R	1552
Fac. De Parto de las Hijas	1.3%	89%R	498
Nacidos Muertos -Toros	6.4%	92%R	1546
Nacidos Muertos -Hijas	4.4%	91%R	482

12/2023	HA RESUMEN TIPO		TPI +2733
TIPO +0.21 94% Comp. Ubre+0.82 FLC-0.99 BSC -0.81 189 D 17 H			
Estatura	+0.06	Alta	
Fortaleza	-1.08	Débil	
Prof. Corporal	-1.06	Poca Prof.	
Carac. Lechero	+0.13	Anguloso	
Angulo Grupa	-0.26	Isq. Altos	
Ancho Grupa	+0.56	Ancha	
Patas Vta. Lateral	+0.90	Curvas	
Patas Vta. Trasera	-1.73	Cerradas	
Ángulo Pezuña	-0.59	Bajo	
Clas. Patas y Pez.	-0.66	Baja	
Inserción Ubre Ant.	+0.88	Fuerte	
Altura Ubre Post.	+1.03	Alta	
Ancho Ubre Post.	+0.09	Ancha	
Ligamento Central	+0.30	Fuerte	
Profundidad Ubre	+1.35	Poco Prof.	
Pezones Anteriores	+0.69	Cerrados	
Pezones Posteriores	+0.56	Cerrados	
Largo Pezones	+0.53	Largos	

551HO03416 DYNAMO

Reg: HO840003132198333 **DOB** 30/08/2015
RHA: % DMS: 135,561 aAa: 453 AE A1A2

Mr Rubicon Dynamo-ET TC TR
Rubicon x Robust x Planet

EF®heifer: 104 - 88% Cow: 113 - 77%

Padre: Edg Rubicon-ET TL TD TV
Madre: Miss Ocd Robst Delicious-ET VG-87 GMD DOM 02-05 2x 365d 33780m 3.3 1121f 3.1 1047p
Abuelo: Roylane Socra Robust-ET TR TV TL TD
Abuela: OCD Planet Danica-ET EX-93 DOM 03-01 3x 365d 39240m 3.5 1384f 3.0 1166p

Daughter: Genosource 63084-ET VG-85

12/2023	PRUEBA - MACE			NM$ +793
Leche	+1705	99%R	Mérito Fluído $	+777
Grasa	+63	-0.01%	Mérito Queso $	+798
Proteina	+53	+0.00%	Grazing Merit $	+664
Cél Som.	2.77	99%R	Gestation Len -2	FI -2.3
Vida Prod.	+4.7	99%R	PTA Liv +3.3	96% Rel
Preñez H.	-3.4	99%R	EFI 11.3% GFI 11.3%	
TCN	+1.9		28181m 4.4% 1234f 3.4% 962p	
TCV	-1.0		12654 D 840 H 73% US	

12/2023	RESUMEN PARTO		SCE 1.7 %
Fac. De Parto del Toro	1.7%	98%R	6160
Fac. De Parto de las Hijas	1.5%	94%R	1256
Nacidos Muertos -Toros	6.0%	94%R	6635
Nacidos Muertos -Hijas	3.7%	95%R	1078

12/2023	HA RESUMEN TIPO		TPI +2708
TIPO +1.07 99% Comp. Ubre+1.64 FLC+0.88 BSC +0.20 2412 D 410 H			
Estatura	-0.46	Baja	
Fortaleza	+0.13	Fuerte	
Prof. Corporal	-0.27	Poca Prof.	
Carac. Lechero	+0.32	Anguloso	
Angulo Grupa	-0.76	Isq. Altos	
Ancho Grupa	+2.27	Ancha	
Patas Vta. Lateral	+1.17	Curvas	
Patas Vta. Trasera	+1.41	Abiertas	
Ángulo Pezuña	-0.03	Bajo	
Clas. Patas y Pez.	+0.61	Alta	
Inserción Ubre Ant.	+0.95	Fuerte	
Altura Ubre Post.	+1.93	Alta	
Ancho Ubre Post.	+2.39	Ancha	
Ligamento Central	+1.24	Fuerte	
Profundidad Ubre	+0.50	Poco Prof.	
Pezones Anteriores	+0.86	Cerrados	
Pezones Posteriores	+1.25	Cerrados	
Largo Pezones	+0.13	Largos	

100HO12259 EDUARDO

Reg: HO840003147135995 **DOB** 02/08/2021
RHA: % DMS: 561 aAa: 4325 A2A2 AB

Pine-TRee Massey Eduardo-ET TC TP TR
Massey x Pursuit x Achiever

Padre: Ocd Legacy Massey-ET
Madre: Pine-TRee 7593 Purs 8418-ET

Abuelo: Pine-TRee-I Pursuit
Abuela: Pine-Tree Era Achie 7593-ET

Abuela: Pine-Tree Era Achie 7593-ET

12/2023	PRUEBA - GENÓMICA			NM$ +1037
Leche	+793	81%R	Mérito Fluído $	+939
Grasa	+72	+0.14%	Mérito Queso $	+1057
Proteina	+41	+0.06%	Grazing Merit $	+987
Cél Som.	2.46	77%R	Gestation Len -1	FI +2.2
Vida Prod.	+8.6	75%R	PTA Liv +3.2	72% Rel
Preñez H.	+1.6	74%R	EFI 10.6% GFI 11.2%	
TCN	+3.8			
TCV	+3.3		0 D 0 H 100% US	

12/2023	RESUMEN PARTO		SCE 2.1 %
Fac. De Parto del Toro	2.1%	71%R	9
Fac. De Parto de las Hijas	1.9%	70%R	0
Nacidos Muertos -Toros	6.5%	63%R	9
Nacidos Muertos -Hijas	5.0%	64%R	0

12/2023	HA RESUMEN TIPO		TPI +2960
TIPO +1.17 78% Comp. Ubre+1.69 FLC+0.15 BSC -0.92 0 D 0 H			
Estatura	-0.06	Baja	
Fortaleza	-0.85	Débil	
Prof. Corporal	-0.94	Poca Prof.	
Carac. Lechero	+0.67	Anguloso	
Angulo Grupa	-0.35	Isq. Altos	
Ancho Grupa	+0.56	Ancha	
Patas Vta. Lateral	+0.71	Curvas	
Patas Vta. Trasera	-0.22	Cerradas	
Ángulo Pezuña	-0.10	Bajo	
Clas. Patas y Pez.	+0.26	Alta	
Inserción Ubre Ant.	+1.81	Fuerte	
Altura Ubre Post.	+1.72	Alta	
Ancho Ubre Post.	+1.45	Ancha	
Ligamento Central	+0.90	Fuerte	
Profundidad Ubre	+1.86	Poco Prof.	
Pezones Anteriores	+0.78	Cerrados	
Pezones Posteriores	+0.97	Cerrados	
Largo Pezones	-0.72	Cortos	

100HO12190 ELEVATOR

Reg: HO840003208357080 **DOB** 09/11/2019
RHA: %

Siemers E4 Elevator-ET TC TP TR
Enforce x Granite x Denver

Padre: Sandy-Valley Enforce-ET
Madre: Siemers Grt Parini 28262-ET EX-91
02-11 2x 293d 31410m 4.2 1309f 3.2 1009p
Abuelo: Progenesis Granite
Abuela: Siemers Denver Parini-ET VG-85

MGD: Siemers Denver Parini-ET VG-85

DAM: Siemers Grt Parini 28262-ET VG-87

12/2023	PRUEBA - GENÓMICA			NM$ +683
Leche	+2007	82%R	Mérito Fluído $	+668
Grasa	+82	+0.02%	Mérito Queso $	+683
Proteina	+64	+0.01%	Grazing Merit $	+584
Cél Som.	3.08	79%R	Gestation Len +0	FI -2.3
Vida Prod.	+2.2	78%R	PTA Liv -1.4	74% Rel
Preñez H.	-3.4	77%R	EFI 10.6% GFI 12.4%	
TCN	+0.9			
TCV	-3.2		0 D 0 H 100% US	

12/2023	RESUMEN PARTO		SCE 2.2 %
Fac. De Parto del Toro	2.2%	75%R	64
Fac. De Parto de las Hijas	2.2%	70%R	0
Nacidos Muertos -Toros	5.6%	65%R	41
Nacidos Muertos -Hijas	4.4%	65%R	0

12/2023	HA RESUMEN TIPO		TPI +2738
TIPO +1.76 81% Comp. Ubre+1.75 FLC+0.50 BSC +0.64 0 D 0 H			
Estatura	+1.81	Alta	
Fortaleza	+0.59	Fuerte	
Prof. Corporal	+0.45	Profunda	
Carac. Lechero	+1.21	Anguloso	
Angulo Grupa	-0.42	Isq. Altos	
Ancho Grupa	+1.93	Ancha	
Patas Vta. Lateral	+0.21	Curvas	
Patas Vta. Trasera	+0.69	Abiertas	
Ángulo Pezuña	+1.26	Alto	
Clas. Patas y Pez.	+0.86	Alta	
Inserción Ubre Ant.	+1.92	Fuerte	
Altura Ubre Post.	+2.80	Alta	
Ancho Ubre Post.	+2.64	Ancha	
Ligamento Central	+0.86	Fuerte	
Profundidad Ubre	+1.93	Poco Prof.	
Pezones Anteriores	-0.11	Abiertos	
Pezones Posteriores	+0.16	Cerrados	
Largo Pezones	+0.79	Largos	

100HO12233 ENDEAVOR

Reg: HO840003209481497 **DOB** 18/12/2020
RHA: % A2A2 AB

Sandy-Valley Mn Endeavor-ET TC TP TR
Moonshiner x Altalawson x Rubicon

Padre: Fly-Higher Moonshiner-ET TL TD TC TP TR
Madre: Sandy-Valley Sheila-ET

Abuelo: Peak Lavish Robsn 20485-ET
Abuela: Sandy-Valley Eternity-ET EX-92

Abuela: Sandy Valley Eternity EX92

12/2023	PRUEBA - GENÓMICA			NM$ +989
Leche	+595	82%R	Mérito Fluído $	+817
Grasa	+90	+0.23%	Mérito Queso $	+1014
Proteina	+53	+0.12%	Grazing Merit $	+936
Cél Som.	2.75	79%R	Gestation Len -2	FI +0.4
Vida Prod.	+5.4	77%R	PTA Liv +1.9	72% Rel
Preñez H.	-0.5	77%R	EFI 11.0% GFI 12.7%	
TCN	+2.7			
TCV	+0.7		0 D 0 H 100% US	

12/2023	RESUMEN PARTO		SCE 1.8 %
Fac. De Parto del Toro	1.8%	76%R	93
Fac. De Parto de las Hijas	1.8%	70%R	0
Nacidos Muertos -Toros	4.7%	64%R	30
Nacidos Muertos -Hijas	3.6%	64%R	0

12/2023	HA RESUMEN TIPO		TPI +2975
TIPO +2.00 81% Comp. Ubre+1.43 FLC+0.85 BSC +0.10 0 D 0 H			
Estatura	+1.78	Alta	
Fortaleza	+0.36	Fuerte	
Prof. Corporal	+0.63	Profunda	
Carac. Lechero	+1.68	Anguloso	
Angulo Grupa	-0.65	Isq. Altos	
Ancho Grupa	+1.02	Ancha	
Patas Vta. Lateral	+1.02	Curvas	
Patas Vta. Trasera	+0.61	Abiertas	
Ángulo Pezuña	+1.25	Alto	
Clas. Patas y Pez.	+1.35	Alta	
Inserción Ubre Ant.	+2.03	Fuerte	
Altura Ubre Post.	+1.57	Alta	
Ancho Ubre Post.	+1.75	Ancha	
Ligamento Central	+0.61	Fuerte	
Profundidad Ubre	+2.18	Poco Prof.	
Pezones Anteriores	+1.08	Cerrados	
Pezones Posteriores	+0.96	Cerrados	
Largo Pezones	-0.05	Cortos	

551HO04221 EPPY

Reg: HO840003143701916 **DOB** 21/12/2019
RHA: % DMS: 135,123 aAa: 243 AB A2A2

Stgen Tampa Eppy-ET TC
Tampa x Achiever x Profit

EF®heifer: 102 - 63% Cow: 115 - 49%

Padre: Delicious H-Noon Tampa-ET TL TD TV
Madre: Pine-TRee 7019 Achi 8058-ET
01-11 2x 365d 28220m 4.7 1315f 3.6 1030p
Abuelo: Abs Achiever-ET TV TL TY TD
Abuela: Pine-TRee 9882 Prof 7019-ET VG-86

12/2023	PRUEBA - GENÓMICA			NM$ +1033
Leche	+1991	83%R	Mérito Fluído $	+1003
Grasa	+85	+0.03%	Mérito Queso $	+1039
Proteina	+65	+0.01%	Grazing Merit $	+1008
Cél Som.	2.84	79%R	Gestation Len +0	FI +1.9
Vida Prod.	+6.0	79%R	PTA Liv +2.8	74% Rel
Preñez H.	+0.9	78%R	EFI 10.7% GFI 11.9%	
TCN	+4.9			
TCV	+2.6		0 D 0 H 100% US	

12/2023	RESUMEN PARTO		SCE 2.3 %
Fac. De Parto del Toro	2.3%	95%R	875
Fac. De Parto de las Hijas	2.5%	70%R	5
Nacidos Muertos -Toros	5.8%	90%R	875
Nacidos Muertos -Hijas	4.8%	65%R	2

Madre: Pine-TRee 7019 Achi 8058-ET

12/2023	HA RESUMEN TIPO		TPI +2979
TIPO +0.98 81% Comp. Ubre+1.00 FLC+0.39 BSC -0.30 0 D 0 H			
Estatura	+1.31	Alta	
Fortaleza	+0.03	Fuerte	
Prof. Corporal	+0.26	Profunda	
Carac. Lechero	+1.53	Anguloso	
Angulo Grupa	+0.52	Isq. Bajos	
Ancho Grupa	+0.45	Ancha	
Patas Vta. Lateral	+0.65	Curvas	
Patas Vta. Trasera	+0.94	Abiertas	
Ángulo Pezuña	+0.05	Alto	
Clas. Patas y Pez.	+0.61	Alta	
Inserción Ubre Ant.	+0.73	Fuerte	
Altura Ubre Post.	+1.44	Alta	
Ancho Ubre Post.	+1.75	Ancha	
Ligamento Central	+1.01	Fuerte	
Profundidad Ubre	+1.02	Poco Prof.	
Pezones Anteriores	+0.76	Cerrados	
Pezones Posteriores	+0.82	Cerrados	
Largo Pezones	-0.25	Cortos	

100HO12194 ESSENTIAL

Reg: HO840003208931053 **DOB** 28/10/2019
RHA: 99% A2A2

Vanden-Berge Essential-ET TC TP TR
Enforce x Reason x Supershot

Padre: Sandy-Valley Enforce-ET
Madre: Vanden-Berge Reason 125-ET VG-85
02-11 3x 365d 33740m 3.9 1309f 3.2 1093p
Abuelo: BLumenfeld Jedi Reason-ET
Abuela: Vanden-Berge D Sshot 404-ET VG-87

12/2022	PRUEBA - GENÓMICA			NM$ +666
Leche	+862	81%R	Mérito Fluído $	+577
Grasa	+52	+0.07%	Mérito Queso $	+681
Proteina	+43	+0.06%	Grazing Merit $	+588
Cél Som.	2.73	78%R	Gestation Len -2	FI +0.0
Vida Prod.	+4.9	76%R	PTA Liv +1.6	72% Rel
Preñez H.	-0.5	76%R	EFI 10.3% GFI 10.4%	
TCN	-0.5			
TCV	+0.7		0 D 0 H 100% US	

12/2022	RESUMEN PARTO		SCE 1.9 %
Fac. De Parto del Toro	1.9%	72%R	41
Fac. De Parto de las Hijas	2.0%	70%R	0
Nacidos Muertos -Toros	5.9%	64%R	41
Nacidos Muertos -Hijas	4.2%	64%R	0

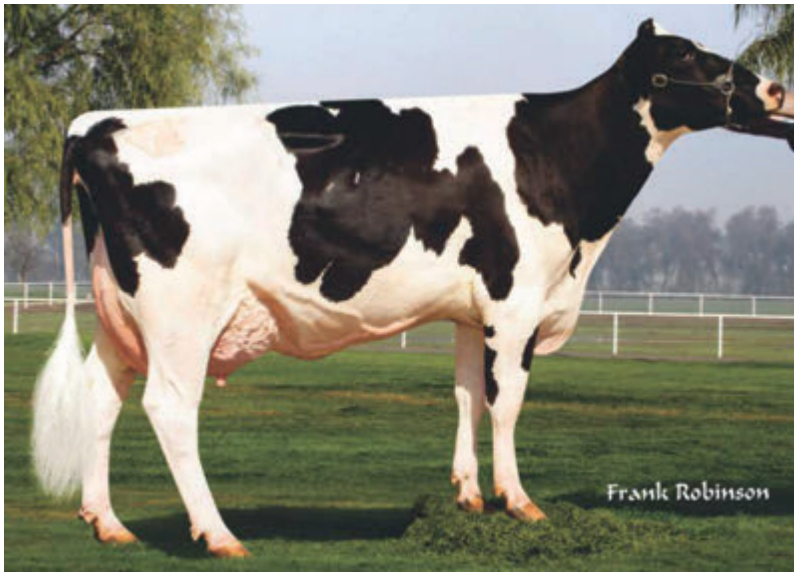

MGD: Vanden-Berge D SShot 404-ET VG-87

12/2022	HA RESUMEN TIPO		TPI +2740
TIPO +1.75 80% Comp. Ubre+2.18 FLC+0.55 BSC +0.69 0 D 0 H			
Estatura	+1.26	Alta	
Fortaleza	+0.35	Fuerte	
Prof. Corporal	-0.26	Poca Prof.	
Carac. Lechero	-0.05	Tosco	
Angulo Grupa	-0.16	Isq. Altos	
Ancho Grupa	+0.84	Ancha	
Patas Vta. Lateral	-1.03	Rectas	
Patas Vta. Trasera	+0.63	Abiertas	
Ángulo Pezuña	+1.36	Alto	
Clas. Patas y Pez.	+0.81	Alta	
Inserción Ubre Ant.	+2.66	Fuerte	
Altura Ubre Post.	+2.70	Alta	
Ancho Ubre Post.	+2.03	Ancha	
Ligamento Central	+1.66	Fuerte	
Profundidad Ubre	+2.75	Poco Prof.	
Pezones Anteriores	+0.38	Cerrados	
Pezones Posteriores	+0.76	Cerrados	
Largo Pezones	+0.74	Largos	

100HO11991 FACTUAL

Reg: HO840003137661387 **DOB:** 06/12/2017
RHA: % DMS: 234 aAa: 324 A1A2 AA

Seagull-Bay Factual-ET TC TP TR
Matters x Supershot x Man-O-Man

Padre: Triplecrown Jw Matters-ET
Madre: Siemers S-Shot Brookes12-ET VG-85

Abuelo: Cogent Supershot
Abuela: Mapel Wood Man O Man Brooke VG-88
02-03 2x 365d 36240m 4.0 1436f 3.3 1199p

MGD: Mapel Wood Man O Man Brooke VG-88

Bisabla: Gen-I-Beq Shottle Bombi

12/2023	PRUEBA - GENÓMICA			NM$ +739
Leche	+1882	95%R	Mérito Fluído $	+682
Grasa	+74	+0.01%	Mérito Queso $	+746
Proteina	+68	+0.03%	Grazing Merit $	+691
Cél Som.	2.92	91%R	Gestation Len -3	FI -0.2
Vida Prod.	+3.1	85%R	PTA Liv +0.2	77% Rel
Preñez H.	-0.5	85%R	EFI 9.5% GFI 12.2%	
TCN	-0.8		29619m 3.8% 1128f 3.2% 948p	
TCV	-0.7		176 D 16 H 100% US	

12/2023	RESUMEN PARTO		SCE 2.2 %
Fac. De Parto del Toro	2.2%	78%R	220
Fac. De Parto de las Hijas	2.2%	69%R	0
Nacidos Muertos -Toros	6.0%	68%R	220
Nacidos Muertos -Hijas	5.2%	64%R	0

12/2023	HA RESUMEN TIPO		TPI +2739
TIPO +0.52 81% Comp. Ubre+1.02 FLC-0.28 BSC +1.01 0 D 0 H			
Estatura	+0.96	Alta	
Fortaleza	+0.70	Fuerte	
Prof. Corporal	+0.18	Profunda	
Carac. Lechero	-0.11	Tosco	
Angulo Grupa	-0.49	Isq. Altos	
Ancho Grupa	+1.27	Ancha	
Patas Vta. Lateral	-0.63	Rectas	
Patas Vta. Trasera	+0.47	Abiertas	
Ángulo Pezuña	+0.61	Alto	
Clas. Patas y Pez.	-0.24	Baja	
Inserción Ubre Ant.	+1.36	Fuerte	
Altura Ubre Post.	+1.14	Alta	
Ancho Ubre Post.	+1.22	Ancha	
Ligamento Central	+0.74	Fuerte	
Profundidad Ubre	+1.26	Poco Prof.	
Pezones Anteriores	+0.92	Cerrados	
Pezones Posteriores	+1.11	Cerrados	
Largo Pezones	+0.59	Largos	

523HO04499 FULHAM

Reg: HO840003213134247 **DOB:** 01/20/2021
RHA: % aAa: 423 AA A2A2

Stgen Cap Fulham-ET TC
Captain x Helix x Rubicon

EF®heifer: - % Cow: - %

Padre: Genosource Captain-ET
Madre: RI-VAL-RE Heirloom-ET
03-05 2x 354d 35890m 4.2 1510f 3.3 1176p
Abuelo: Aot Silver Helix-ET
Abuela: Ms Rubicon Love-ET
02-04 3x 305d 32740m 3.8 1243f 3.4 1107p

Madre: RI-VAL-RE Heirloom-ET

MGGD: Summerliz Man O Man Lausy

12/2023	PRUEBA - GENÓMICA			NM$ +1006
Leche	+1900	82%R	Mérito Fluído $	+953
Grasa	+111	+0.13%	Mérito Queso $	+1016
Proteina	+67	+0.03%	Grazing Merit $	+995
Cél Som.	2.80	79%R	Gestation Len -2	FI -0.1
Vida Prod.	+3.6	77%R	PTA Liv -1.2	72% Rel
Preñez H.	-0.6	77%R	EFI 10.3% GFI 11.5%	
TCN	+1.1			
TCV	+0.5		0 D 0 H 100% US	

12/2023	RESUMEN PARTO		SCE 2.0 %
Fac. De Parto del Toro	2.0%	63%R	0
Fac. De Parto de las Hijas	2.3%	62%R	0
Nacidos Muertos -Toros	5.7%	61%R	0
Nacidos Muertos -Hijas	5.1%	61%R	0

12/2023	HA RESUMEN TIPO		TPI +2981
TIPO +0.98 81% Comp. Ubre+1.54 FLC-0.03 BSC -0.90 0 D 0 H			
Estatura	+0.19	Alta	
Fortaleza	-0.66	Débil	
Prof. Corporal	-0.42	Poca Prof.	
Carac. Lechero	+1.09	Anguloso	
Angulo Grupa	-0.13	Isq. Altos	
Ancho Grupa	+0.48	Ancha	
Patas Vta. Lateral	+1.02	Curvas	
Patas Vta. Trasera	-0.16	Cerradas	
Ángulo Pezuña	-0.65	Bajo	
Clas. Patas y Pez.	+0.15	Alta	
Inserción Ubre Ant.	+1.08	Fuerte	
Altura Ubre Post.	+2.30	Alta	
Ancho Ubre Post.	+1.82	Ancha	
Ligamento Central	+0.81	Fuerte	
Profundidad Ubre	+1.12	Poco Prof.	
Pezones Anteriores	+0.45	Cerrados	
Pezones Posteriores	+0.68	Cerrados	
Largo Pezones	-0.36	Cortos	

523HO05337 GENERAL

Reg: HOARG000200332016
RHA: %

DOB: 03/20/2022
AA A2A2

EcoFeed®heifer: 104 - 58% R. Cow: 110 - 44% R.

12/2023	PRUEBA GENÓMICA				NM$ +1094
Leche	+1540	81%R	Mérito Queso $		+1108
Grasa	+106	+0.16%	FM$ +1011	GM$	+1074
Proteina	+62	+0.05%	Gestation Len -1	MSP	+101
CFP (lbs)	+168		EFI 10.0% GFI 11.3%		
Cél Som.	2.73	78%R	Mastitis +3.3	Fert. Index	+1.6
Vida Prod.	+6.1	76%R	PTA Liv +0.9	Heifer Liv.	+0.9
Preñez H.	+0.9	76%R	TCN +3.0	TCV +2.8	
RFI	-28				
Feed Saved	+120	44%R	0 Hijas 0 Hatos 100% US		

12/2023	RESUMEN PARTO			SCE 2.1 %
Fac. De Parto del Toro	2.1%	63%R	0 Obs	
Fac. De Parto de las Hijas	1.9%	62%R	0 Obs	
Nacidos Muertos -Toros	5.2%	60%R	0 Obs	
Nacidos Muertos -Hijas	5.1%	60%R	0 Obs	

12/2023	HA RESUMEN TIPO			TPI +3062
TIPO +0.97	80%R	Comp. Ubre+1.24	FLC+0.58 BSC -0.60	0 D / 0 H

			-2 -1 0 1 2
Estatura	+0.08	Alta	
Fortaleza	-0.42	Débil	
Prof. Corporal	-0.43	Poca Prof.	
Carac. Lechero	+0.94	Anguloso	
Angulo Grupa	+0.99	Isq. Bajos	
Ancho Grupa	+0.92	Ancha	
Patas Vta. Lateral	-0.10	Rectas	
Patas Vta. Trasera	+0.50	Abiertas	
Ángulo Pezuña	-0.48	Bajo	
Clas. Patas y Pez.	+0.64	Alta	
Inserción Ubre Ant.	+1.02	Fuerte	
Altura Ubre Post.	+2.24	Alta	
Ancho Ubre Post.	+2.07	Ancha	
Ligamento Central	-0.63	Débil	
Profundidad Ubre	+0.87	Poco Prof.	
Pezones Anteriores	-0.76	Abiertos	
Pezones Posteriores	-0.99	Abiertos	
Largo Pezones	+0.56	Largos	

Hijas de Captain - hermanas de General

32016
Captain x Pursuit x Pledge

Padre: Genosource Captain-ET TL TD TV
Madre: HOARG00000E104344

Abuelo: Pine-Tree-I Pursuit
Abuela: HOARG00000E103169

Bisablo: Westcoast Pledge
Bisabla: Progenesis Supershot Maggie

551HO04589 GOTTI

Reg: HO840003213270776 **DOB:** 10/09/2020
RHA: % DMS: 345,234 aAa: 234 AB A2A2

Sdg Gs Gotti-ET TC TR
Captain x Josuper x Altatopshot

EF®heifer: 94 - 58% Cow: 101 - 45%

Padre: Genosource Captain-ET
Madre: Sdg 5815 Josuper 833-ET

Abuelo: Uecker Supersire Josuper-ET
Abuela: BLumenfeld Topshot 5815-ET

12/2023	PRUEBA - GENÓMICA			NM$ +1111
Leche	+2653	81%R	Mérito Fluído $	+1123
Grasa	+115	+0.04%	Mérito Queso $	+1111
Proteina	+76	-0.02%	Grazing Merit $	+1050
Cél Som.	2.86	78%R	Gestation Len -1	FI -0.9
Vida Prod.	+4.8	77%R	PTA Liv +0.1	72% Rel
Preñez H.	-1.5	77%R	EFI 10.2% GFI 11.2%	
TCN	-0.7			
TCV	+0.0		0 D 0 H 100% US	

12/2023	RESUMEN PARTO		SCE 1.7 %
Fac. De Parto del Toro	1.7%	72%R	19
Fac. De Parto de las Hijas	1.7%	70%R	0
Nacidos Muertos -Toros	4.8%	64%R	19
Nacidos Muertos -Hijas	4.4%	64%R	0

12/2023	HA RESUMEN TIPO		TPI +3048
TIPO +1.42 80% Comp. Ubre+1.27 FLC+0.27 BSC -0.84 0 D 0 H			
Estatura	+0.59	Alta	
Fortaleza	-0.28	Débil	
Prof. Corporal	+0.10	Profunda	
Carac. Lechero	+2.06	Anguloso	
Angulo Grupa	+0.10	Isq. Bajos	
Ancho Grupa	+1.12	Ancha	
Patas Vta. Lateral	+0.99	Curvas	
Patas Vta. Trasera	+0.05	Abiertas	
Ángulo Pezuña	-0.94	Bajo	
Clas. Patas y Pez.	+0.59	Alta	
Inserción Ubre Ant.	+0.52	Fuerte	
Altura Ubre Post.	+2.16	Alta	
Ancho Ubre Post.	+2.51	Ancha	
Ligamento Central	+1.33	Fuerte	
Profundidad Ubre	+0.00	Poco Prof.	
Pezones Anteriores	+0.32	Cerrados	
Pezones Posteriores	+1.17	Cerrados	
Largo Pezones	-0.13	Cortos	

551HO05024 GUTHRIE

Reg: HO840003244007200 **DOB:** 06/20/2022
RHA: % BB A2A2

Delicious Guthrie-ET TC TR
On-Duty x Holdon x Josuper

EF®heifer: 100 - 57% Cow: 100 - 34%

Padre: STgen Dubai On-Duty-ET
Madre: Delicious Grateful 72317-ET

Abuelo: Delicious Charl Holdon-ET CD CD
Abuela: Delicious Grand 47018-ET

12/2023	PRUEBA - GENÓMICA			NM$ +1077
Leche	+1208	79%R	Mérito Fluído $	+953
Grasa	+98	+0.18%	Mérito Queso $	+1094
Proteina	+62	+0.08%	Grazing Merit $	+1070
Cél Som.	2.88	75%R	Gestation Len +0	FI +1.4
Vida Prod.	+5.5	74%R	PTA Liv +1.5	71% Rel
Preñez H.	+0.7	74%R	EFI 10.5% GFI 12.3%	
TCN	+3.0			
TCV	+3.0		0 D 0 H 100% US	

12/2023	RESUMEN PARTO		SCE 1.8 %
Fac. De Parto del Toro	1.8%	62%R	0
Fac. De Parto de las Hijas	1.5%	57%R	0
Nacidos Muertos -Toros	5.9%	59%R	0
Nacidos Muertos -Hijas	4.6%	55%R	0

12/2023	HA RESUMEN TIPO		TPI +3081
TIPO +1.87 79% Comp. Ubre+2.15 FLC+0.10 BSC -0.36 0 D 0 H			
Estatura	+1.49	Alta	
Fortaleza	-0.29	Débil	
Prof. Corporal	-0.19	Poca Prof.	
Carac. Lechero	+1.30	Anguloso	
Angulo Grupa	+0.43	Isq. Bajos	
Ancho Grupa	+0.75	Ancha	
Patas Vta. Lateral	-0.43	Rectas	
Patas Vta. Trasera	-0.09	Cerradas	
Ángulo Pezuña	+0.83	Alto	
Clas. Patas y Pez.	+0.53	Alta	
Inserción Ubre Ant.	+2.33	Fuerte	
Altura Ubre Post.	+3.18	Alta	
Ancho Ubre Post.	+2.51	Ancha	
Ligamento Central	+1.06	Fuerte	
Profundidad Ubre	+2.30	Poco Prof.	
Pezones Anteriores	+0.40	Cerrados	
Pezones Posteriores	+0.69	Cerrados	
Largo Pezones	-0.46	Cortos	

100HO12178 HARDHAT

Reg: HO840003204988630
RHA: %
DOB: 05/03/2019
A2A2 AB

Terra-Linda T Hardhat-ET TC TP TR
Tahiti x Altaamulet x Supershot

Padre: De-Su Frazzled 14104-ET
Madre: Peak Cookie Amulet 20402-ET

Abuelo: Peak Altaamulet-ET TC TP TY
Abuela: Cookiecutter Sshot Honor-ET VG-85

Abuela: Cookiecutter Sshot Honor-ET

12/2023	PRUEBA - GENÓMICA			NM$ +886
Leche	+1618	87%R	Mérito Fluído $	+827
Grasa	+86	+0.08%	Mérito Queso $	+893
Proteina	+61	+0.04%	Grazing Merit $	+836
Cél Som.	2.99	82%R	Gestation Len -3	FI -0.1
Vida Prod.	+4.3	79%R	PTA Liv +0.4	76% Rel
Preñez H.	-1.1	77%R	EFI 10.8% GFI 11.5%	
TCN	+1.9		28715m 3.6% 1041f 3.1% 876p	
TCV	+0.0		22 D 6 H 100% US	

12/2023	RESUMEN PARTO		SCE 2.2 %
Fac. De Parto del Toro	2.2%	77%R	138
Fac. De Parto de las Hijas	2.9%	69%R	0
Nacidos Muertos -Toros	5.6%	66%R	109
Nacidos Muertos -Hijas	5.8%	64%R	0

12/2023	HA RESUMEN TIPO		TPI +2821
TIPO +1.20 80% Comp. Ubre+1.57 FLC-0.51 BSC -0.76 0 D 0 H			
Estatura	+0.60	Alta	
Fortaleza	-0.32	Débil	
Prof. Corporal	+0.01	Profunda	
Carac. Lechero	+1.37	Anguloso	
Angulo Grupa	+0.47	Isq. Bajos	
Ancho Grupa	-0.15	Estrecha	
Patas Vta. Lateral	+1.96	Curvas	
Patas Vta. Trasera	-1.09	Cerradas	
Ángulo Pezuña	-0.60	Bajo	
Clas. Patas y Pez.	-0.02	Baja	
Inserción Ubre Ant.	+1.71	Fuerte	
Altura Ubre Post.	+2.01	Alta	
Ancho Ubre Post.	+1.95	Ancha	
Ligamento Central	+1.35	Fuerte	
Profundidad Ubre	+0.97	Poco Prof.	
Pezones Anteriores	+1.74	Cerrados	
Pezones Posteriores	+2.54	Cerrados	
Largo Pezones	-0.72	Cortos	

551HO05000 HARLEY

Reg: HO840003244006931
RHA: %
DOB 06/12/2021
AA A2A2

Genosource Harley-ET TC
Captain x Solution x Noble

EF®heifer: 97 - 63% Cow: 108 - 48%

Padre: Genosource Captain-ET
Madre: Genosource Historic 8419-ET

Abuelo: Ssi-Duckett 8184
Abuela: All-Round Gs Nb Heritage-ET

MGGD A-L-H Silver Hermina-ET

12/2023	PRUEBA - GENÓMICA			NM$ +1126
Leche	+1842	82%R	Mérito Fluído $	+1021
Grasa	+119	+0.16%	Mérito Queso $	+1143
Proteina	+76	+0.06%	Grazing Merit $	+1055
Cél Som.	2.75	79%R	Gestation Len -2	FI -0.6
Vida Prod.	+4.7	77%R	PTA Liv +0.4	72% Rel
Preñez H.	-1.9	77%R	EFI 10.3% GFI 11.9%	
TCN	+2.0			
TCV	-0.2		0 D 0 H 100% US	

12/2023	RESUMEN PARTO		SCE 2.0 %
Fac. De Parto del Toro	2.0%	63%R	0
Fac. De Parto de las Hijas	1.7%	62%R	0
Nacidos Muertos -Toros	5.1%	60%R	0
Nacidos Muertos -Hijas	3.8%	60%R	0

12/2023	HA RESUMEN TIPO		TPI +3116
TIPO +1.51 81% Comp. Ubre+1.56 FLC+0.02 BSC -0.16 0 D 0 H			
Estatura	+1.69	Alta	
Fortaleza	-0.05	Débil	
Prof. Corporal	+0.13	Profunda	
Carac. Lechero	+1.65	Anguloso	
Angulo Grupa	+1.30	Isq. Bajos	
Ancho Grupa	+1.50	Ancha	
Patas Vta. Lateral	+1.10	Curvas	
Patas Vta. Trasera	-0.26	Cerradas	
Ángulo Pezuña	-0.15	Bajo	
Clas. Patas y Pez.	+0.63	Alta	
Inserción Ubre Ant.	+1.78	Fuerte	
Altura Ubre Post.	+2.57	Alta	
Ancho Ubre Post.	+2.17	Ancha	
Ligamento Central	+0.44	Fuerte	
Profundidad Ubre	+1.78	Poco Prof.	
Pezones Anteriores	+0.77	Cerrados	
Pezones Posteriores	+0.67	Cerrados	
Largo Pezones	-1.13	Cortos	

522HO04970 HARVEY

Reg: HONLD000657787301 **DOB:** 11/13/2021
RHA: % aAa: 243 AA A1A2

A-L-H Harvey
Captivating x Eisaku x Delta

EF®heifer: 103 - 50% Cow: 109 - 32%

Padre: Larcrest 8373
Madre: Aot Eisaku Habitan 9106-ET

Abuelo: Sandy-Valley Eisaku-ET
Abuela: Cookiecutter Dta Habitan-ET EX-90
02-04 3x 365d 36280m 4.7 1706f 3.2 1146p

Abuela: Cookiecutter Dta Habitan-ET EX-90

12/2023	PRUEBA - GENÓMICA			NM$ +948
Leche	+1226	81%R	Mérito Fluído $	+881
Grasa	+88	+0.14%	Mérito Queso $	+958
Proteina	+50	+0.04%	Grazing Merit $	+948
Cél Som.	2.86	79%R	Gestation Len -1	FI +2.2
Vida Prod.	+5.1	76%R	PTA Liv +3.0	73% Rel
Preñez H.	+1.7	76%R	EFI 10.2% GFI 11.4%	
TCN	+3.0			
TCV	+2.3		0 D 0 H 100% US	

12/2023	RESUMEN PARTO		SCE 2.1 %
Fac. De Parto del Toro	2.1%	63%R	0
Fac. De Parto de las Hijas	2.0%	61%R	0
Nacidos Muertos -Toros	5.6%	61%R	0
Nacidos Muertos -Hijas	4.3%	60%R	0

12/2023	HA RESUMEN TIPO		TPI +3000
TIPO +1.86 81% Comp. Ubre+1.50 FLC+0.90 BSC -0.06 0 D 0 H			
Estatura	+1.29	Alta	
Fortaleza	+0.36	Fuerte	
Prof. Corporal	+0.56	Profunda	
Carac. Lechero	+1.81	Anguloso	
Angulo Grupa	-0.44	Isq. Altos	
Ancho Grupa	+1.10	Ancha	
Patas Vta. Lateral	+0.45	Curvas	
Patas Vta. Trasera	+1.07	Abiertas	
Ángulo Pezuña	+0.81	Alto	
Clas. Patas y Pez.	+1.14	Alta	
Inserción Ubre Ant.	+1.90	Fuerte	
Altura Ubre Post.	+1.90	Alta	
Ancho Ubre Post.	+1.90	Ancha	
Ligamento Central	+1.16	Fuerte	
Profundidad Ubre	+1.52	Poco Prof.	
Pezones Anteriores	+1.51	Cerrados	
Pezones Posteriores	+1.47	Cerrados	
Largo Pezones	-0.88	Cortos	

HELIX GTA

Reg: HOARG000021084499 **DOB:** 08/21/2022
RHA: % AB A1A1

Rubens 4499 Helix
Helix x Rapid x Battle

Padre: Aot Silver Helix-ET
Madre: Ruann Rapid Norain-1769-ET

Abuelo: ST Gen R-Haze Rapid-ET TL TD TV
Abuela: Ruann Battle Norain-80211 VG-85
02-04 3x 360d 33760m 4.3 1446f 3.3 1127p

12/2023	PRUEBA - GENÓMICA			NM$ +842
Leche	+1864	81%R	Mérito Fluído $	+800
Grasa	+94	+0.07%	Mérito Queso $	+847
Proteina	+65	+0.02%	Grazing Merit $	+823
Cél Som.	3.00	%R	Gestation Len +0	FI -1.3
Vida Prod.	+2.2	%R	PTA Liv -3.6	75% Rel
Preñez H.	-1.5	%R	EFI % GFI 11.9%	
TCN	-0.7			
TCV	-1.6		0 D 0 H % US	

12/2023	RESUMEN PARTO		SCE 2.2 %
Fac. De Parto del Toro	2.2%	63%R	0
Fac. De Parto de las Hijas	1.9%	62%R	0
Nacidos Muertos -Toros	6.0%	60%R	0
Nacidos Muertos -Hijas	3.8%	61%R	0

12/2023	HA RESUMEN TIPO		TPI +2793
TIPO +1.20 81% Comp. Ubre+0.90 FLC+0.40 BSC 0 D 0 H			
Estatura	+0.94	Alta	
Fortaleza	+0.19	Fuerte	
Prof. Corporal	+0.55	Profunda	
Carac. Lechero	+1.44	Anguloso	
Angulo Grupa	-0.66	Isq. Altos	
Ancho Grupa	-0.02	Ancha	
Patas Vta. Lateral	+1.58	Curvas	
Patas Vta. rasera	+0.42	Abiertas	
Ángulo Pezuña	+0.57	Alto	
Clas. Patas y Pez.	+0.68	Alta	
Inserción Ubre Ant.	+0.67	Fuerte	
Altura Ubre Post.	+1.33	Alta	
Ancho Ubre Post.	+1.28	Ancha	
Ligamento Central	+1.19	Fuerte	
Profundidad Ubre	+0.80	Poco Prof.	
Pezones Anteriores	+1.37	Cerrados	
Pezones Posteriores	+1.54	Cerrados	
Largo Pezones	-0.83	Cortos	

551HO04715 HIGHCARD

Reg: HO840003216669800 **DOB:** 01/18/2021
RHA: % DMS: 345,234 aAa: 423 AE A1A2

Genosource Capt Highcard-ET TC
Captain x High Noon x Delta

EF®heifer: 104 - 64% Cow: 107 - 51%

Padre: Genosource Captain-ET
Madre: Genosource High Roller-ET G-77
02-04 3x 305d 28760m 3.9 1134f 3.5 1018p
Abuelo: Mr Detour High Noon-ET
Abuela: Genosource Ruby 33870-ET

MGGD: Sandy-Valley Robust Ruby-ET

12/2023	PRUEBA - GENÓMICA			NM$ +1057
Leche	+2082	82%R	Mérito Fluído $	+1038
Grasa	+105	+0.08%	Mérito Queso $	+1056
Proteina	+68	+0.01%	Grazing Merit $	+1055
Cél Som.	3.20	79%R	Gestation Len -1	FI +1.2
Vida Prod.	+4.6	77%R	PTA Liv +0.9	72% Rel
Preñez H.	+0.3	77%R	EFI 10.0% GFI 11.9%	
TCN	+3.4			
TCV	+2.4		0 D 0 H 100% US	

12/2023	RESUMEN PARTO		SCE 2.1 %
Fac. De Parto del Toro	2.1%	85%R	143
Fac. De Parto de las Hijas	1.6%	70%R	0
Nacidos Muertos -Toros	5.1%	76%R	137
Nacidos Muertos -Hijas	3.8%	64%R	0

12/2023	HA RESUMEN TIPO		TPI +3103
TIPO +2.05 81% Comp. Ubre+2.22 FLC+1.05 BSC -1.04 0 D 0 H			
Estatura	+0.79	Alta	
Fortaleza	-0.68	Débil	
Prof. Corporal	-0.23	Poca Prof.	
Carac. Lechero	+2.02	Anguloso	
Angulo Grupa	-0.86	Isq. Altos	
Ancho Grupa	+1.40	Ancha	
Patas Vta. Lateral	+1.63	Curvas	
Patas Vta. Trasera	+0.99	Abiertas	
Ángulo Pezuña	-0.25	Bajo	
Clas. Patas y Pez.	+1.35	Alta	
Inserción Ubre Ant.	+1.84	Fuerte	
Altura Ubre Post.	+2.85	Alta	
Ancho Ubre Post.	+3.02	Ancha	
Ligamento Central	+1.76	Fuerte	
Profundidad Ubre	+1.72	Poco Prof.	
Pezones Anteriores	+0.95	Cerrados	
Pezones Posteriores	+1.23	Cerrados	
Largo Pezones	-0.41	Cortos	

551HO04661 HIGHCLASS

Reg: HO840003224012991 **DOB** 09/01/2021
RHA: % DMS: 345,135 aAa: 423 BB A2A2

Aot Highclass-ET TC
Parfect x Seaglass x Delta

EF®heifer: 94 - 50% R. Cow: 88 - 29%R.

Padre: Siemers Rengd Parfect-ET TC TP TR
Madre: Aot Seaglass Happy 10004-ET VG-86
02-01 3x 305d 31970m 4.1 1318f 3.2 1035p
Abuelo: Ladys-Manor Bnd Seaglass-ET TC TP TR
Abuela: Cookiecutter Dta Habitan-ET EX-90
02-04 3x 365d 36280m 4.7 1706f 3.2 1146p

Abuela: Cookiecutter Dta Habitan-ET

12/2023	PRUEBA - GENÓMICA			NM$ +862
Leche	+723	82%R	Mérito Fluído $	+709
Grasa	+81	+0.19%	Mérito Queso $	+881
Proteina	+54	+0.11%	Grazing Merit $	+862
Cél Som.	2.94	79%R	Gestation Len +1	FI +1.9
Vida Prod.	+4.8	77%R	PTA Liv +0.5	71% Rel
Preñez H.	+1.3	77%R	EFI 10.0% GFI 10.9%	
TCN	+3.0			
TCV	+2.9		0 D 0 H 100% US	

12/2023	RESUMEN PARTO		SCE 2.3 %
Fac. De Parto del Toro	2.3%	81%R	83
Fac. De Parto de las Hijas	2.6%	70%R	0
Nacidos Muertos -Toros	6.3%	71%R	79
Nacidos Muertos -Hijas	5.4%	64%R	0

12/2023	HA RESUMEN TIPO		TPI +3009
TIPO +2.34 81% Comp. Ubre+2.52 FLC+1.65 BSC +0.30 0 D 0 H			
Estatura	+0.82	Alta	
Fortaleza	+0.38	Fuerte	
Prof. Corporal	+0.26	Profunda	
Carac. Lechero	+1.03	Anguloso	
Angulo Grupa	-1.11	Isq. Altos	
Ancho Grupa	+1.79	Ancha	
Patas Vta. Lateral	+0.15	Curvas	
Patas Vta. Trasera	+2.44	Abiertas	
Ángulo Pezuña	+1.15	Alto	
Clas. Patas y Pez.	+1.52	Alta	
Inserción Ubre Ant.	+2.83	Fuerte	
Altura Ubre Post.	+3.20	Alta	
Ancho Ubre Post.	+3.18	Ancha	
Ligamento Central	+1.64	Fuerte	
Profundidad Ubre	+1.69	Poco Prof.	
Pezones Anteriores	+1.30	Cerrados	
Pezones Posteriores	+1.71	Cerrados	
Largo Pezones	-0.36	Cortos	

100HO12123 HIJINKS

Reg: HO840003148929381 **DOB** 22/03/2019
RHA: % DMS: 561,456 aAa: 423 A1A2 AA

Sandy-Valley Chlngr Hijinks TC TP TR
Challenger x Superhero x Montross

Padre: Sandy-Valley Challenger-ET
Madre: Sandy-Valley Hijinks-ET

Abuelo: Endco Superhero-ET
Abuela: Sandy-Valley-I Panini VG-86

12/2023	PRUEBA - GENÓMICA			NM$ +710
Leche	+971	82%R	Mérito Fluído $	+656
Grasa	+59	+0.07%	Mérito Queso $	+721
Proteina	+39	+0.03%	Grazing Merit $	+687
Cél Som.	2.73	79%R	Gestation Len +0	FI +1.0
Vida Prod.	+5.1	78%R	PTA Liv +2.1	74% Rel
Preñez H.	+1.4	77%R	EFI 10.6% GFI 12.8%	
TCN	-0.7			
TCV	+1.8			0 D 0 H 100% US

Bisabla: Pine Monica Planeta

12/2023	RESUMEN PARTO		SCE 2.0 %
Fac. De Parto del Toro	2.0%	74%R	53
Fac. De Parto de las Hijas	1.8%	70%R	0
Nacidos Muertos -Toros	6.4%	65%R	50
Nacidos Muertos -Hijas	5.6%	64%R	0

12/2023	HA RESUMEN TIPO		TPI +2724
TIPO +1.07 81% Comp. Ubre+1.74 FLC+0.07 BSC -0.04 0 D 0 H			
Estatura	-0.37	Baja	
Fortaleza	-0.20	Débil	
Prof. Corporal	-0.66	Poca Prof.	
Carac. Lechero	-0.33	Tosco	
Angulo Grupa	-1.15	Isq. Altos	
Ancho Grupa	+0.53	Ancha	
Patas Vta. Lateral	+0.50	Curvas	
Patas Vta. Trasera	-0.71	Cerradas	
Ángulo Pezuña	+0.31	Alto	
Clas. Patas y Pez.	+0.18	Alta	
Inserción Ubre Ant.	+2.80	Fuerte	
Altura Ubre Post.	+2.30	Alta	
Ancho Ubre Post.	+1.30	Ancha	
Ligamento Central	-0.21	Débil	
Profundidad Ubre	+1.29	Poco Prof.	
Pezones Anteriores	-0.21	Abiertos	
Pezones Posteriores	-0.57	Abiertos	
Largo Pezones	-0.01	Cortos	

551HO04659 HINKLE

Reg: HO840003220248843 **DOB** 02/11/2020
RHA: % DMS: 345 aAa: 423 AA A1A2

Aot Spotlite Hinkle-ET TC TP TR
Spot Lite x Positive x Delta

EF®heifer: 101 - 50% Cow: 101 - 31%

Padre: S-S-I Legacy Spot Lite-ET
Madre: Aot POsitive Hallmark-ET VG-85
02-02 3x 199d 19010m 4.6 866f 3.2 602p
Abuelo: Progenesis Positive
Abuela: Cookiecutter Dta Habitan-ET EX-90
02-04 3x 365d 36280m 4.7 1706f 3.2 1146p

Abuela Cookiecutter Dta Habitan-ET EX-90

12/2023	PRUEBA - GENÓMICA			NM$ +900
Leche	+940	82%R	Mérito Fluído $	+804
Grasa	+101	+0.22%	Mérito Queso $	+917
Proteina	+47	+0.06%	Grazing Merit $	+864
Cél Som.	2.72	79%R	Gestation Len -1	FI -0.2
Vida Prod.	+3.9	77%R	PTA Liv +0.8	72% Rel
Preñez H.	-0.9	77%R	EFI 10.8% GFI 11.0%	
TCN	+2.3			
TCV	+0.4			0 D 0 H 100% US

Madre: Aot POsitive Hallmark-ET

12/2023	RESUMEN PARTO		SCE 2.4 %
Fac. De Parto del Toro	2.4%	70%R	1
Fac. De Parto de las Hijas	2.1%	70%R	0
Nacidos Muertos -Toros	5.5%	64%R	1
Nacidos Muertos -Hijas	4.6%	64%R	0

12/2023	HA RESUMEN TIPO		TPI +2909
TIPO +1.58 81% Comp. Ubre+2.21 FLC-0.13 BSC -0.49 0 D 0 H			
Estatura	+1.17	Alta	
Fortaleza	+0.19	Fuerte	
Prof. Corporal	+0.51	Profunda	
Carac. Lechero	+2.11	Anguloso	
Angulo Grupa	+0.60	Isq. Bajos	
Ancho Grupa	+0.35	Ancha	
Patas Vta. Lateral	-0.50	Rectas	
Patas Vta. Trasera	-0.27	Cerradas	
Ángulo Pezuña	+0.59	Alto	
Clas. Patas y Pez.	+0.22	Alta	
Inserción Ubre Ant.	+2.74	Fuerte	
Altura Ubre Post.	+2.76	Alta	
Ancho Ubre Post.	+3.11	Ancha	
Ligamento Central	+1.55	Fuerte	
Profundidad Ubre	+1.57	Poco Prof.	
Pezones Anteriores	+1.98	Cerrados	
Pezones Posteriores	+2.14	Cerrados	
Largo Pezones	-1.44	Cortos	

711HO01004 HOLY JET

Reg: HO840003247982116 **DOB** 07/09/2022
RHA: %

T-Spruce Holysmokes 2674-ET TC TP TR
Holysmokes x Conway x Lionel

Padre: Cookiecutter Holysmokes-ET TD TL TR TV TY
Madre: T-Spruce Conway 15883-ET

Abuelo: Sandy-Valley R Conway-ET TD TC TR TP TL
Abuela: T-Spruce Lionel 13196-ET

12/2023	PRUEBA - GENÓMICA			NM$ +1053
Leche	+1096	79%R	Mérito Fluído $	+902
Grasa	+105	+0.22%	Mérito Queso $	+1076
Proteina	+63	+0.10%	Grazing Merit $	+1035
Cél Som.	2.70	75%R	Gestation Len -1	FI +1.6
Vida Prod.	+5.4	73%R	PTA Liv +1.5	70% Rel
Preñez H.	+1.1	73%R	EFI 10.3% GFI 11.1%	
TCN	+1.2			
TCV	+2.0		0 D 0 H 100% US	

12/2023	RESUMEN PARTO		SCE 2.1 %
Fac. De Parto del Toro	2.1%	62%R	0
Fac. De Parto de las Hijas	1.9%	56%R	0
Nacidos Muertos -Toros	5.5%	59%R	0
Nacidos Muertos -Hijas	4.0%	54%R	0

Bsb Paterna: Cookiecutter Rubi Homey EX-91

12/2023	HA RESUMEN TIPO		TPI +3088
TIPO +1.15 78% Comp. Ubre+1.49 FLC+0.68 BSC +0.32 0 D 0 H			
Estatura	+1.15	Alta	
Fortaleza	+0.48	Fuerte	
Prof. Corporal	+0.15	Profunda	
Carac. Lechero	+0.75	Anguloso	
Angulo Grupa	+0.44	Isq. Bajos	
Ancho Grupa	+0.32	Ancha	
Patas Vta. Lateral	-0.23	Rectas	
Patas Vta. Trasera	+0.81	Abiertas	
Ángulo Pezuña	+1.12	Alto	
Clas. Patas y Pez.	+0.87	Alta	
Inserción Ubre Ant.	+2.04	Fuerte	
Altura Ubre Post.	+2.16	Alta	
Ancho Ubre Post.	+1.87	Ancha	
Ligamento Central	+0.05	Fuerte	
Profundidad Ubre	+1.71	Poco Prof.	
Pezones Anteriores	+0.20	Cerrados	
Pezones Posteriores	+0.30	Cerrados	
Largo Pezones	+0.58	Largos	

551HO04665 IKON

Reg: HO840003213126022 **DOB** 21/04/2021
RHA: % aAa: 342 AB A2A2

STgen Miami Ikon-ET TC
Miami x Medley x Frazzled

EF®heifer: 103 - 56% Cow: 110 - 40%

Padre: Farnear Miami-ET
Madre: Sdg 2960 Medley 4314-ET

Abuelo: ABS Medley-ET
Abuela: Simple-Dreams 1632 F2960-ET VG-85

12/2023	PRUEBA - GENÓMICA			NM$ +869
Leche	+755	81%R	Mérito Fluído $	+756
Grasa	+74	+0.16%	Mérito Queso $	+890
Proteina	+44	+0.07%	Grazing Merit $	+803
Cél Som.	2.57	78%R	Gestation Len -1	FI +0.9
Vida Prod.	+6.1	77%R	PTA Liv +2.5	72% Rel
Preñez H.	+0.1	77%R	EFI 10.5% GFI 11.1%	
TCN	+2.1			
TCV	+2.3		0 D 0 H 100% US	

12/2023	RESUMEN PARTO		SCE 1.4 %
Fac. De Parto del Toro	1.4%	74%R	51
Fac. De Parto de las Hijas	1.5%	70%R	0
Nacidos Muertos -Toros	5.1%	65%R	48
Nacidos Muertos -Hijas	4.5%	64%R	0

12/2023	HA RESUMEN TIPO		TPI +2895
TIPO +1.44 80% Comp. Ubre+1.86 FLC+0.66 BSC +1.22 0 D 0 H			
Estatura	+1.35	Alta	
Fortaleza	+0.73	Fuerte	
Prof. Corporal	+0.17	Profunda	
Carac. Lechero	-0.23	Tosco	
Angulo Grupa	+0.72	Isq. Bajos	
Ancho Grupa	+1.52	Ancha	
Patas Vta. Lateral	-0.23	Rectas	
Patas Vta. Trasera	+0.76	Abiertas	
Ángulo Pezuña	+1.04	Alto	
Clas. Patas y Pez.	+0.93	Alta	
Inserción Ubre Ant.	+2.15	Fuerte	
Altura Ubre Post.	+1.88	Alta	
Ancho Ubre Post.	+2.18	Ancha	
Ligamento Central	+1.50	Fuerte	
Profundidad Ubre	+2.50	Poco Prof.	
Pezones Anteriores	+0.76	Cerrados	
Pezones Posteriores	+1.07	Cerrados	
Largo Pezones	-0.26	Cortos	

6th Madre: Miss Shottle Sadie EX-93

551HO03812 IMPERIAL

Reg: HO840003132350797 **DOB** 06/02/2018
RHA: % DMS: 345,456 BB A2A2

Edg Noble Imperial-ET TC
Noble x Director x Altaoak

EF®heifer: - % Cow: 119 - 75%

Padre: Mr Spring Noble-ET TL TV TD
Madre: Edg 73837-ET

Abuelo: Mr Pre Director 57512-ET CD TD TL TV
Abuela: Edg Riley Oak 57627-ET
02-00 2x 365d 35530m 3.9 1398f 3.3 1186p

12/2023	PRUEBA - GENÓMICA			NM$ +916
Leche	+685	99%R	Mérito Fluído $	+815
Grasa	+52	+0.09%	Mérito Queso $	+936
Proteina	+39	+0.06%	Grazing Merit $	+949
Cél Som.	2.54	98%R	Gestation Len +0	FI +3.8
Vida Prod.	+6.9	88%R	PTA Liv +2.4	78% Rel
Preñez H.	+3.6	93%R	EFI 9.6% GFI 11.8%	
TCN	+3.4		28820m 4.2% 1205f 3.3% 941p	
TCV	+5.4		1237 D 42 H 100% US	

12/2023	RESUMEN PARTO		SCE 1.7 %
Fac. De Parto del Toro	1.7%	93%R	599
Fac. De Parto de las Hijas	1.7%	80%R	212
Nacidos Muertos -Toros	6.0%	84%R	483
Nacidos Muertos -Hijas	4.8%	68%R	165

12/2023	HA RESUMEN TIPO		TPI +2882
TIPO +0.88 91% Comp. Ubre+1.92 FLC-0.16 BSC -0.67 69 D 16 H			
Estatura	-0.68	Baja	
Fortaleza	-0.57	Débil	
Prof. Corporal	-0.98	Poca Prof.	
Carac. Lechero	+0.21	Anguloso	
Angulo Grupa	-2.05	Isq. Altos	
Ancho Grupa	+0.43	Ancha	
Patas Vta. Lateral	+0.55	Curvas	
Patas Vta. Trasera	-0.62	Cerradas	
Ángulo Pezuña	-0.58	Bajo	
Clas. Patas y Pez.	-0.16	Baja	
Inserción Ubre Ant.	+1.74	Fuerte	
Altura Ubre Post.	+2.69	Alta	
Ancho Ubre Post.	+2.16	Ancha	
Ligamento Central	+0.13	Fuerte	
Profundidad Ubre	+1.22	Poco Prof.	
Pezones Anteriores	+0.26	Cerrados	
Pezones Posteriores	+0.12	Cerrados	
Largo Pezones	-1.03	Cortos	

Daughter: ST Gen Imperial 88167-ET

551HO04065 JAMISON

Reg: HO840003200059639 **DOB** 13/10/2018
RHA: % DMS: 345,456 aAa: 432 AA A2A2

Genosource Jamison-ET TC TR
Charl x Dynamo x Silver

EF®heifer: 99 - 76% Cow: 101 - 56%

Padre: Hurtgenlea Richard Charl-ET TL TV TD
Madre: Genosource Jamaica 40631-ET VG-87
02-10 3x 353d 37010m 4.4 1617f 3.6 1323p
Abuelo: Mr Rubicon Dynamo-ET TL TV TD
Abuela: Edg Genosource 31702-ET EX-90
04-00 3x 305d 32640m 4.6 1500f 3.4 1101p

12/2023	PRUEBA - GENÓMICA			NM$ +965
Leche	+2020	95%R	Mérito Fluído $	+928
Grasa	+111	+0.11%	Mérito Queso $	+970
Proteina	+68	+0.02%	Grazing Merit $	+881
Cél Som.	2.94	91%R	Gestation Len -2	FI -2.0
Vida Prod.	+3.4	85%R	PTA Liv -0.1	80% Rel
Preñez H.	-3.1	87%R	EFI 11.1% GFI 12.4%	
TCN	+1.2		30907m 4.1% 1282f 3.3% 1008p	
TCV	-1.7		180 D 17 H 100% US	

12/2023	RESUMEN PARTO		SCE 1.7 %
Fac. De Parto del Toro	1.7%	92%R	567
Fac. De Parto de las Hijas	1.7%	70%R	20
Nacidos Muertos -Toros	5.4%	83%R	458
Nacidos Muertos -Hijas	4.5%	65%R	2

12/2023	HA RESUMEN TIPO		TPI +2915
TIPO +1.07 91% Comp. Ubre+1.15 FLC+0.98 BSC -0.57 79 D 10 H			
Estatura	+0.26	Alta	
Fortaleza	-0.33	Débil	
Prof. Corporal	-0.14	Poca Prof.	
Carac. Lechero	+1.40	Anguloso	
Angulo Grupa	-1.39	Isq. Altos	
Ancho Grupa	+1.65	Ancha	
Patas Vta. Lateral	+1.49	Curvas	
Patas Vta. Trasera	+1.19	Abiertas	
Ángulo Pezuña	-0.27	Bajo	
Clas. Patas y Pez.	+1.04	Alta	
Inserción Ubre Ant.	+0.89	Fuerte	
Altura Ubre Post.	+1.97	Alta	
Ancho Ubre Post.	+1.90	Ancha	
Ligamento Central	+0.35	Fuerte	
Profundidad Ubre	+0.19	Poco Prof.	
Pezones Anteriores	+0.68	Cerrados	
Pezones Posteriores	+0.64	Cerrados	
Largo Pezones	-0.78	Cortos	

Abuela: Edg Genosource 31702-ET

551HO04590 JARHEAD

Reg: HO840003213270779 **DOB** 11/10/2020
RHA: % DMS: 135,561 aAa: 231 BB A2A2

Farnear Jarhead-ET TC
Heir x Charl x High Noon

EF®heifer: 99 - 63% Cow: 95 - 49%

Padre: STgen Dedicate Heir-ET TL TV TD
Madre: Farnear Jayden 8168-ET

Abuelo: Hurtgenlea Richard Charl-ET TL TV TD
Abuela: Farnear Hn Jada 80150-ET

12/2023	PRUEBA - GENÓMICA			NM$ +967
Leche	+792	81%R	Mérito Fluído $	+856
Grasa	+67	+0.13%	Mérito Queso $	+983
Proteina	+46	+0.07%	Grazing Merit $	+968
Cél Som.	2.80	78%R	Gestation Len +0	FI +2.5
Vida Prod.	+6.5	76%R	PTA Liv +3.7	72% Rel
Preñez H.	+2.0	76%R	EFI 10.4% GFI 12.0%	
TCN	+4.2			
TCV	+4.0		0 D 0 H 100% US	

MGGD Coyne-Farms Freddi Jeven-ET

12/2023	RESUMEN PARTO		SCE 1.2 %
Fac. De Parto del Toro	1.2%	85%R	150
Fac. De Parto de las Hijas	0.7%	70%R	0
Nacidos Muertos -Toros	5.4%	75%R	123
Nacidos Muertos -Hijas	3.7%	64%R	0

12/2023	HA RESUMEN TIPO		TPI +2841
TIPO +0.44 81% Comp. Ubre+1.15 FLC-0.36 BSC -1.68 0 D 0 H			
Estatura	-0.81	Baja	
Fortaleza	-1.49	Débil	
Prof. Corporal	-1.30	Poca Prof.	
Carac. Lechero	+0.54	Anguloso	
Angulo Grupa	+0.29	Isq. Bajos	
Ancho Grupa	-0.35	Estrecha	
Patas Vta. Lateral	+1.33	Curvas	
Patas Vta. Trasera	-0.80	Cerradas	
Ángulo Pezuña	-1.01	Bajo	
Clas. Patas y Pez.	-0.33	Baja	
Inserción Ubre Ant.	+1.46	Fuerte	
Altura Ubre Post.	+1.27	Alta	
Ancho Ubre Post.	+0.79	Ancha	
Ligamento Central	-0.15	Débil	
Profundidad Ubre	+0.99	Poco Prof.	
Pezones Anteriores	-0.14	Abiertos	
Pezones Posteriores	-0.22	Abiertos	
Largo Pezones	+0.27	Largos	

551HO04121 JERICHO

Reg: HO840003200059631 **DOB** 10/10/2018
RHA: % DMS: 345,456 aAa: 435 AB A2A2

Genosource Jericho-ET TC
Charl x Dynamo x Silver

EF®heifer: 99 - 76% Cow: 95 - 53%

Padre: Hurtgenlea Richard Charl-ET TL TV TD
Madre: Genosource Jamaica 40631-ET VG-87
02-10 3x 353d 37010m 4.4 1617f 3.6 1323p
Abuelo: Mr Rubicon Dynamo-ET TL TV TD
Abuela: Edg Genosource 31702-ET EX-90
04-00 3x 305d 32640m 4.6 1500f 3.4 1101p

12/2023	PRUEBA - GENÓMICA			NM$ +845
Leche	+1754	94%R	Mérito Fluído $	+789
Grasa	+105	+0.13%	Mérito Queso $	+852
Proteina	+64	+0.03%	Grazing Merit $	+750
Cél Som.	2.93	90%R	Gestation Len -2	FI -2.4
Vida Prod.	+2.9	83%R	PTA Liv -0.6	78% Rel
Preñez H.	-3.5	81%R	EFI 11.1% GFI 12.4%	
TCN	+0.6		30787m 4.3% 1318f 3.3% 1014p	
TCV	-1.9		120 D 23 H 100% US	

Abuela: Edg Genosource 31702-ET

12/2023	RESUMEN PARTO		SCE 1.5 %
Fac. De Parto del Toro	1.5%	92%R	499
Fac. De Parto de las Hijas	1.6%	72%R	37
Nacidos Muertos -Toros	5.9%	85%R	450
Nacidos Muertos -Hijas	6.0%	66%R	22

12/2023	HA RESUMEN TIPO		TPI +2844
TIPO +1.32 88% Comp. Ubre+1.28 FLC+1.11 BSC +0.00 29 D 8 H			
Estatura	+0.25	Alta	
Fortaleza	+0.19	Fuerte	
Prof. Corporal	+0.22	Profunda	
Carac. Lechero	+0.91	Anguloso	
Angulo Grupa	-1.11	Isq. Altos	
Ancho Grupa	+1.25	Ancha	
Patas Vta. Lateral	+1.04	Curvas	
Patas Vta. Trasera	+1.42	Abiertas	
Ángulo Pezuña	+0.02	Alto	
Clas. Patas y Pez.	+1.09	Alta	
Inserción Ubre Ant.	+1.31	Fuerte	
Altura Ubre Post.	+1.75	Alta	
Ancho Ubre Post.	+1.76	Ancha	
Ligamento Central	+0.93	Fuerte	
Profundidad Ubre	+0.47	Poco Prof.	
Pezones Anteriores	+1.69	Cerrados	
Pezones Posteriores	+1.79	Cerrados	
Largo Pezones	-1.21	Cortos	

551HO04582 JERICK

Reg: HO840003202071249 **DOB** 09/09/2020
RHA: % DMS: 345,234 aAa: 345 AB A2A2

Genosource Cap Jerick-ET TC
Captain x Nightcap x Josuper

EF®heifer: 99 - 63% Cow: 105 - 48%

Padre: Genosource Captain-ET TL TD TV
Madre: Genosource Ncap 22267-ET VG-88

Abuelo: Mr Spring Nightcap 74636-ET TL TV TD
Abuela: Ms Brody Jospr 32051-ET

12/2023	PRUEBA - GENÓMICA			NM$ +1069
Leche	+2150	82%R	Mérito Fluído $	+1046
Grasa	+109	+0.09%	Mérito Queso $	+1075
Proteina	+68	+0.00%	Grazing Merit $	+1015
Cél Som.	2.79	79%R	Gestation Len -1	FI -0.1
Vida Prod.	+4.9	77%R	PTA Liv +1.6	72% Rel
Preñez H.	-1.0	77%R	EFI 9.9% GFI 11.4%	
TCN	+1.9			
TCV	+0.4		0 D 0 H 100% US	

12/2023	RESUMEN PARTO		SCE 1.9 %
Fac. De Parto del Toro	1.9%	86%R	195
Fac. De Parto de las Hijas	2.1%	70%R	0
Nacidos Muertos -Toros	5.5%	78%R	158
Nacidos Muertos -Hijas	4.2%	64%R	0

12/2023	HA RESUMEN TIPO		TPI +3048
TIPO +1.49 81% Comp. Ubre+1.71 FLC-0.24 BSC -0.47 0 D 0 H			
Estatura	+0.53	Alta	
Fortaleza	-0.05	Débil	
Prof. Corporal	+0.36	Profunda	
Carac. Lechero	+1.93	Anguloso	
Angulo Grupa	+0.56	Isq. Bajos	
Ancho Grupa	+1.88	Ancha	
Patas Vta. Lateral	+0.49	Curvas	
Patas Vta. Trasera	-0.77	Cerradas	
Ángulo Pezuña	-1.00	Bajo	
Clas. Patas y Pez.	+0.15	Alta	
Inserción Ubre Ant.	+1.03	Fuerte	
Altura Ubre Post.	+2.59	Alta	
Ancho Ubre Post.	+2.93	Ancha	
Ligamento Central	+1.19	Fuerte	
Profundidad Ubre	+0.61	Poco Prof.	
Pezones Anteriores	+0.89	Cerrados	
Pezones Posteriores	+1.13	Cerrados	
Largo Pezones	-0.69	Cortos	

Madre: Genosource Ncap 22267-ET

551HO05178 JERRY LEWIS

Reg: HO840003240650309 **DOB** 28/07/2022
RHA: % AB A2A2

Ladys Lambda Jerry Lewis-ET TC TR
Delta-Lambda x Sidekick x Windbrook

EF®heifer: 95 - 53% Cow: 90 - 34%

Sire: Farnear Delta-Lambda-ET TL TV TD
Dam: Jm Valley Sidekick Lady EX-94

MGS: Walnutlawn Sidekick TL TD TR TY TV
MGD: Idee Windbrook Lynzi EX-95

Bisablo: Gillette Windbrook TV TL TY
Bisabla: Idee Goldwyn Lucia-ET EX-92

12/2023	PRUEBA - GENÓMICA			NM$ +467
Leche	+516	82%R	Mérito Fluído $	+379
Grasa	+49	+0.10%	Mérito Queso $	+481
Proteina	+33	+0.06%	Grazing Merit $	+436
Cél Som.	2.79	78%R	Gestation Len +0	FI -0.1
Vida Prod.	+2.8	77%R	PTA Liv -2.8	74% Rel
Preñez H.	-0.4	77%R	EFI 9.3% GFI 10.8%	
TCN	+1.6			
TCV	+0.6		0 D 0 H 100% US	

12/2023	RESUMEN PARTO		SCE 2.5 %
Fac. De Parto del Toro	2.5%	63%R	0
Fac. De Parto de las Hijas	1.7%	62%R	0
Nacidos Muertos -Toros	5.9%	60%R	0
Nacidos Muertos -Hijas	5.5%	61%R	0

12/2023	HA RESUMEN TIPO		TPI +2671
TIPO +3.10 81% Comp. Ubre+2.72 FLC+1.36 BSC +1.10 0 D 0 H			
Estatura	+2.81	Alta	
Fortaleza	+1.33	Fuerte	
Prof. Corporal	+1.76	Profunda	
Carac. Lechero	+2.10	Anguloso	
Angulo Grupa	-0.16	Isq. Altos	
Ancho Grupa	+2.00	Ancha	
Patas Vta. Lateral	+0.93	Curvas	
Patas Vta. Trasera	+1.76	Abiertas	
Ángulo Pezuña	+2.40	Alto	
Clas. Patas y Pez.	+1.86	Alta	
Inserción Ubre Ant.	+3.71	Fuerte	
Altura Ubre Post.	+3.72	Alta	
Ancho Ubre Post.	+3.34	Ancha	
Ligamento Central	+1.90	Fuerte	
Profundidad Ubre	+3.00	Poco Prof.	
Pezones Anteriores	+1.50	Cerrados	
Pezones Posteriores	+1.49	Cerrados	
Largo Pezones	-0.62	Cortos	

MGD IdeeWindbrook Lynzi EX95

551HO04125 JOHNBOY

Reg: HO840003200059526 **DOB** 13/09/2018
RHA: % aAa: 432 AB A2A2

Genosource Johnboy-ET TC
Redrock x Dynamo x Silver

EF®heifer: 95 - 63% Cow: 85 - 44%

Abuela: Edg Genosource 31702-ET

Padre: Redrock-View Klutch-ET TL TV TD
Madre: Genosource Jamaica 40631-ET VG-87
02-10 3x 353d 37010m 4.4 1617f 3.6 1323p
Abuelo: Mr Rubicon Dynamo-ET TL TV TD
Abuela: Edg Genosource 31702-ET EX-90
04-00 3x 305d 32640m 4.6 1500f 3.4 1101p

12/2023	PRUEBA - MACE			NM$ +781
Leche	+995	93%R	Mérito Fluído $	+621
Grasa	+78	+0.14%	Mérito Queso $	+803
Proteina	+63	+0.11%	Grazing Merit $	+695
Cél Som.	2.83	91%R	Gestation Len -1	FI -1.4
Vida Prod.	+3.8	84%R	PTA Liv +0.5	74% Rel
Preñez H.	-1.9	86%R	EFI 10.6% GFI 12.8%	
TCN	-0.2		31463m 4.3% 1357f 3.4% 1060p	
TCV	-1.4		268 D 87 H 22% US	

12/2023	RESUMEN PARTO		SCE 2.0 %
Fac. De Parto del Toro	2.0%	93%R	4005
Fac. De Parto de las Hijas	2.1%	82%R	57
Nacidos Muertos -Toros	6.2%	86%R	4145
Nacidos Muertos -Hijas	4.3%	80%R	57

12/2023	HA RESUMEN TIPO		TPI +2819
TIPO +1.51 88% Comp. Ubre+1.95 FLC+0.61 BSC +0.57 136 D 42 H			
Estatura	+0.90	Alta	
Fortaleza	+0.58	Fuerte	
Prof. Corporal	+0.41	Profunda	
Carac. Lechero	+0.56	Anguloso	
Angulo Grupa	+0.09	Isq. Bajos	
Ancho Grupa	+1.03	Ancha	
Patas Vta. Lateral	-0.27	Rectas	
Patas Vta. Trasera	+0.70	Abiertas	
Ángulo Pezuña	+0.80	Alto	
Clas. Patas y Pez.	+0.77	Alta	
Inserción Ubre Ant.	+2.05	Fuerte	
Altura Ubre Post.	+2.85	Alta	
Ancho Ubre Post.	+2.75	Ancha	
Ligamento Central	+0.77	Fuerte	
Profundidad Ubre	+1.20	Poco Prof.	
Pezones Anteriores	+0.94	Cerrados	
Pezones Posteriores	+0.45	Cerrados	
Largo Pezones	+0.20	Largos	

551HO04682 JORDAN

Reg: HO840003216669759 **DOB** 21/12/2020
RHA: % DMS: 561,135 aAa: 423 AB A2A2

Welcome-Tel Heir Jordan-ET TC
Heir x Legacy x Legendary

EF®heifer: 98 - 57% Cow: 105 - 40%

Madre Welcome Legacy Gaye VG-88

Padre: STgen Dedicate Heir-ET TL TV TD
Madre: Welcome Legacy Gaye-ET

Abuelo: Pine-Tree 9839 Frazz 935-ET
Abuela: Welcome Legendary Gale-ET EX-90
02-01 3x 288d 24720m 4.6 1126f 3.1 772p

Abuela Welcome Legendary Gale EX-90

12/2023	PRUEBA - GENÓMICA			NM$ +1012
Leche	+718	82%R	Mérito Fluído $	+861
Grasa	+76	+0.17%	Mérito Queso $	+1034
Proteina	+52	+0.10%	Grazing Merit $	+960
Cél Som.	2.74	79%R	Gestation Len +0	FI +0.9
Vida Prod.	+7.1	77%R	PTA Liv +3.3	72% Rel
Preñez H.	+0.3	77%R	EFI 10.2% GFI 11.5%	
TCN	+2.9			
TCV	+2.4		0 D 0 H 100% US	

12/2023	RESUMEN PARTO		SCE 1.4 %
Fac. De Parto del Toro	1.4%	80%R	169
Fac. De Parto de las Hijas	1.8%	70%R	0
Nacidos Muertos -Toros	6.0%	66%R	119
Nacidos Muertos -Hijas	4.6%	64%R	0

12/2023	HA RESUMEN TIPO		TPI +2882
TIPO +0.69 81% Comp. Ubre+1.27 FLC+0.19 BSC -1.96 0 D 0 H			
Estatura	-1.13	Baja	
Fortaleza	-1.58	Débil	
Prof. Corporal	-1.49	Poca Prof.	
Carac. Lechero	+0.71	Anguloso	
Angulo Grupa	-0.18	Isq. Altos	
Ancho Grupa	-0.67	Estrecha	
Patas Vta. Lateral	+0.22	Curvas	
Patas Vta. Trasera	-0.23	Cerradas	
Ángulo Pezuña	-0.17	Bajo	
Clas. Patas y Pez.	+0.00	Alta	
Inserción Ubre Ant.	+1.58	Fuerte	
Altura Ubre Post.	+1.25	Alta	
Ancho Ubre Post.	+1.19	Ancha	
Ligamento Central	+0.02	Fuerte	
Profundidad Ubre	+0.73	Poco Prof.	
Pezones Anteriores	-0.04	Abiertos	
Pezones Posteriores	-0.05	Abiertos	
Largo Pezones	-0.69	Cortos	

551HO04428 JOVI

Reg: HO840003146621675 **DOB** 19/04/2020
RHA: % DMS: 135,123 aAa: 423 BB A1A2

Stgen Dubai Jovi-ET TC
Dubai x Resolve x Josuper

EF®heifer: 98 - 58% Cow: 116 - 42%

Padre: ST Gen Noble Dubai-ET TL TV TD
Madre: Front-Row Resolve Janine-ET

Abuelo: BLumenfeld Jedi Resolve-ET
Abuela: Hartford Josuper 761-ET EX-91

12/2023	PRUEBA - GENÓMICA			NM$ +870
Leche	+798	81%R	Mérito Fluído $	+772
Grasa	+60	+0.10%	Mérito Queso $	+887
Proteina	+43	+0.06%	Grazing Merit $	+875
Cél Som.	2.71	78%R	Gestation Len -1	FI +2.8
Vida Prod.	+6.0	77%R	PTA Liv +2.7	72% Rel
Preñez H.	+2.3	77%R	EFI 9.8% GFI 11.9%	
TCN	+3.6			
TCV	+4.2		0 D 0 H 100% US	

12/2023	RESUMEN PARTO		SCE 1.9 %
Fac. De Parto del Toro	1.9%	80%R	69
Fac. De Parto de las Hijas	1.6%	71%R	0
Nacidos Muertos -Toros	5.6%	70%R	69
Nacidos Muertos -Hijas	4.1%	65%R	0

12/2023	HA RESUMEN TIPO		TPI +2846
TIPO +1.27 80% Comp. Ubre+1.82 FLC-0.83 BSC +0.36 0 D 0 H			
Estatura	+1.74	Alta	
Fortaleza	+0.15	Fuerte	
Prof. Corporal	+0.10	Profunda	
Carac. Lechero	+0.68	Anguloso	
Angulo Grupa	+0.29	Isq. Bajos	
Ancho Grupa	+0.97	Ancha	
Patas Vta. Lateral	-0.39	Rectas	
Patas Vta. Trasera	-0.92	Cerradas	
Ángulo Pezuña	+0.65	Alto	
Clas. Patas y Pez.	-0.32	Baja	
Inserción Ubre Ant.	+2.44	Fuerte	
Altura Ubre Post.	+2.48	Alta	
Ancho Ubre Post.	+1.56	Ancha	
Ligamento Central	+1.04	Fuerte	
Profundidad Ubre	+2.59	Poco Prof.	
Pezones Anteriores	+0.77	Cerrados	
Pezones Posteriores	+0.94	Cerrados	
Largo Pezones	-0.39	Cortos	

711HO01002 JUMPMAN

Reg: HO840003247981797 **DOB** 03/04/2022
RHA: % AB A2A2

52355 TC TP TR
Jalapeno x Einstein x Nugent

Padre: Progenesis Jalapeno
Madre: T-Spruce Einstein 14632-ET

Abuelo: Silverridge V Einstein TD TY TL TV TR TP TC
Abuela: T-Spruce Nugent 12660-ET

12/2023	PRUEBA - GENÓMICA			NM$ +1146
Leche	+1512	79%R	Mérito Fluído $	+1027
Grasa	+104	+0.16%	Mérito Queso $	+1168
Proteina	+68	+0.07%	Grazing Merit $	+1106
Cél Som.	2.58	75%R	Gestation Len -2	FI +1.2
Vida Prod.	+6.7	74%R	PTA Liv +0.9	71% Rel
Preñez H.	+0.5	73%R	EFI 10.7% GFI 11.8%	
TCN	+3.0			
TCV	+1.9		0 D 0 H 100% US	

12/2023	RESUMEN PARTO		SCE 1.3 %
Fac. De Parto del Toro	1.3%	62%R	0
Fac. De Parto de las Hijas	1.0%	57%R	0
Nacidos Muertos -Toros	5.6%	59%R	0
Nacidos Muertos -Hijas	4.4%	55%R	0

12/2023	HA RESUMEN TIPO		TPI +3119
TIPO +1.10 78% Comp. Ubre+1.82 FLC-0.29 BSC -0.59 0 D 0 H			
Estatura	-0.09	Baja	
Fortaleza	-0.30	Débil	
Prof. Corporal	-0.32	Poca Prof.	
Carac. Lechero	+0.84	Anguloso	
Angulo Grupa	+1.14	Isq. Bajos	
Ancho Grupa	+0.37	Ancha	
Patas Vta. Lateral	-0.36	Rectas	
Patas Vta. Trasera	-0.73	Cerradas	
Ángulo Pezuña	+0.07	Alto	
Clas. Patas y Pez.	-0.18	Baja	
Inserción Ubre Ant.	+1.82	Fuerte	
Altura Ubre Post.	+1.98	Alta	
Ancho Ubre Post.	+2.57	Ancha	
Ligamento Central	+0.56	Fuerte	
Profundidad Ubre	+1.34	Poco Prof.	
Pezones Anteriores	+0.65	Cerrados	
Pezones Posteriores	+0.57	Cerrados	
Largo Pezones	-0.98	Cortos	

551HO04998 KEATON

Reg: HO840003010354649 **DOB** 25/11/2021
RHA: % AB A2A2

Genosource Keaton-ET TC TR
Captain x Renegade x Achiever

EF®heifer: 105 - 60% Cow: 105 - 46%

Padre: Genosource Captain-ET TL TD TV
Madre: Winstar Renegade 6771-ET

Abuelo: SSI-Preston 104
Abuela: Ms 9882 Achiever 4522-ET

12/2023	PRUEBA - GENÓMICA			NM$ +1067
Leche	+1584	81%R	Mérito Fluído $	+967
Grasa	+139	+0.26%	Mérito Queso $	+1078
Proteina	+69	+0.07%	Grazing Merit $	+1031
Cél Som.	3.02	79%R	Gestation Len -1	FI -0.9
Vida Prod.	+3.0	77%R	PTA Liv +0.4	72% Rel
Preñez H.	-1.7	77%R	EFI 10.1% GFI 11.1%	
TCN	+1.3			
TCV	+0.0		0 D 0 H 100% US	

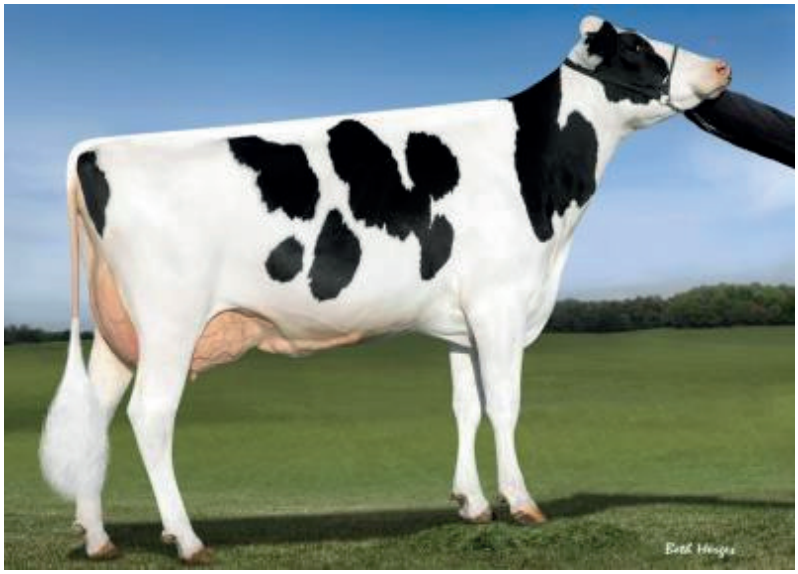

12/2023	RESUMEN PARTO		SCE 2.1 %
Fac. De Parto del Toro	2.1%	63%R	0
Fac. De Parto de las Hijas	2.4%	62%R	0
Nacidos Muertos -Toros	5.4%	60%R	0
Nacidos Muertos -Hijas	4.0%	60%R	0

12/2023	HA RESUMEN TIPO		TPI +3081
TIPO +1.81 81% Comp. Ubre+0.99 FLC+0.83 BSC -0.12 0 D 0 H			
Estatura	+1.16	Alta	
Fortaleza	+0.61	Fuerte	
Prof. Corporal	+1.26	Profunda	
Carac. Lechero	+2.52	Anguloso	
Angulo Grupa	+0.83	Isq. Bajos	
Ancho Grupa	+1.50	Ancha	
Patas Vta. Lateral	+0.98	Curvas	
Patas Vta. Trasera	+1.06	Abiertas	
Ángulo Pezuña	-0.34	Bajo	
Clas. Patas y Pez.	+1.13	Alta	
Inserción Ubre Ant.	+0.61	Fuerte	
Altura Ubre Post.	+2.09	Alta	
Ancho Ubre Post.	+2.48	Ancha	
Ligamento Central	+0.26	Fuerte	
Profundidad Ubre	+0.01	Poco Prof.	
Pezones Anteriores	+0.26	Cerrados	
Pezones Posteriores	+0.37	Cerrados	
Largo Pezones	-0.38	Cortos	

Bisabla: Ocd Supersire 9882-ET

551HO04209 KIEL

Reg: HO840003147118754 **DOB** 12/02/2019
RHA: % DMS: 345,456 AB A2A2

Farnear Kiel-ET TC
Charl x Jedi x Robust

EF®heifer: 94 - 74% Cow: 101 - 56%

Padre: Hurtgenlea Richard Charl-ET TL TV TD
Madre: Ms Delicious Jedi 35127-ET

Abuelo: S-S-I Montross Jedi-ET
Abuela: Miss Ocd Robst Delicious-ET VG-87 GMD DOM 02-05 2x 365d 33780m 3.3 1121f 3.1 1047p

12/2023	PRUEBA - GENÓMICA			NM$ +1047
Leche	+2761	94%R	Mérito Fluído $	+1078
Grasa	+107	+0.00%	Mérito Queso $	+1046
Proteina	+75	-0.03%	Grazing Merit $	+973
Cél Som.	2.83	90%R	Gestation Len -1	FI -1.7
Vida Prod.	+4.4	85%R	PTA Liv -0.3	80% Rel
Preñez H.	-2.8	86%R	EFI 11.2% GFI 12.6%	
TCN	+1.4		30464m 4.1% 1236f 3.1% 952p	
TCV	-0.2		133 D 16 H 100% US	

12/2023	RESUMEN PARTO		SCE 1.7 %
Fac. De Parto del Toro	1.7%	92%R	494
Fac. De Parto de las Hijas	2.0%	72%R	49
Nacidos Muertos -Toros	6.4%	85%R	440
Nacidos Muertos -Hijas	5.8%	68%R	44

12/2023	HA RESUMEN TIPO		TPI +2938
TIPO +0.81 82% Comp. Ubre+1.33 FLC-0.05 BSC -1.66 0 D 0 H			
Estatura	-0.83	Baja	
Fortaleza	-0.94	Débil	
Prof. Corporal	-0.49	Poca Prof.	
Carac. Lechero	+1.59	Anguloso	
Angulo Grupa	-0.36	Isq. Altos	
Ancho Grupa	-0.03	Estrecha	
Patas Vta. Lateral	+0.64	Curvas	
Patas Vta. Trasera	-0.38	Cerradas	
Ángulo Pezuña	-0.88	Bajo	
Clas. Patas y Pez.	-0.11	Baja	
Inserción Ubre Ant.	+0.41	Fuerte	
Altura Ubre Post.	+2.20	Alta	
Ancho Ubre Post.	+2.15	Ancha	
Ligamento Central	+0.68	Fuerte	
Profundidad Ubre	-0.60	Profunda	
Pezones Anteriores	+0.49	Cerrados	
Pezones Posteriores	+0.94	Cerrados	
Largo Pezones	-0.03	Cortos	

Abuela: Miss Ocd Robst Delicious-ET

551HO04990 LASZLO

Reg: HO840003244007162 **DOB** 04/06/2022
RHA: % BB A2A2

Genosource Laszlo-ET TC TR
On-Duty x Captain x Lemans

EF®heifer: 94 - 52% Cow: 85 - 31%

Padre: STgen Dubai On-Duty-ET TD TL TV
Madre: Genosource Lager 49209-ET

Abuelo: Genosource Captain-ET TL TD TV
Abuela: Genosource Lavender42970-ET G-79
01-11 3x 305d 23390m 4.7 1102f 3.4 803p

12/2023	PRUEBA - GENÓMICA			NM$ +1120
Leche	+1593	79%R	Mérito Fluído $	+982
Grasa	+119	+0.20%	Mérito Queso $	+1137
Proteina	+77	+0.09%	Grazing Merit $	+1089
Cél Som.	2.95	75%R	Gestation Len -1	FI -0.4
Vida Prod.	+4.2	74%R	PTA Liv -0.5	70% Rel
Preñez H.	-1.1	74%R	EFI 9.9% GFI 11.4%	
TCN	+1.4			
TCV	-0.1		0 D 0 H 100% US	

12/2023	RESUMEN PARTO		SCE 1.7 %
Fac. De Parto del Toro	1.7%	62%R	0
Fac. De Parto de las Hijas	1.5%	57%R	0
Nacidos Muertos -Toros	5.6%	58%R	0
Nacidos Muertos -Hijas	3.9%	55%R	0

12/2023	HA RESUMEN TIPO		TPI +3107
TIPO +1.36 78% Comp. Ubre+1.99 FLC+0.09 BSC -1.32 0 D 0 H			
Estatura	+0.09	Alta	
Fortaleza	-0.99	Débil	
Prof. Corporal	-0.74	Poca Prof.	
Carac. Lechero	+1.38	Anguloso	
Angulo Grupa	+0.64	Isq. Bajos	
Ancho Grupa	+0.48	Ancha	
Patas Vta. Lateral	+0.21	Curvas	
Patas Vta. Trasera	-0.17	Cerradas	
Ángulo Pezuña	-0.07	Bajo	
Clas. Patas y Pez.	+0.20	Alta	
Inserción Ubre Ant.	+1.53	Fuerte	
Altura Ubre Post.	+2.96	Alta	
Ancho Ubre Post.	+2.61	Ancha	
Ligamento Central	+0.79	Fuerte	
Profundidad Ubre	+1.00	Poco Prof.	
Pezones Anteriores	+0.75	Cerrados	
Pezones Posteriores	+1.08	Cerrados	
Largo Pezones	-0.45	Cortos	

522HO04790 LIBERTY

Reg: HOGBR728173300152 **DOB** 06/04/2021
RHA: % aAa: 324 AB A1A2

Cogent Gc Liberty ET
Captain x Dedicate x Modesty

EF®heifer: 101 - 60% Cow: - %

Padre: Genosource Captain-ET TL TD TV
Madre: Stgen 85105-ET

Abuelo: Mr Superhero Dedicate-ET TL TD TV
Abuela: Fairmont Modesty Lemon-ET

12/2023	PRUEBA - GENÓMICA			NM$ +1072
Leche	+1408	81%R	Mérito Fluído $	+1006
Grasa	+111	+0.19%	Mérito Queso $	+1080
Proteina	+56	+0.04%	Grazing Merit $	+1070
Cél Som.	2.95	78%R	Gestation Len -1	FI +1.0
Vida Prod.	+4.9	76%R	PTA Liv +1.4	71% Rel
Preñez H.	+0.5	77%R	EFI 10.0% GFI 11.4%	
TCN	+2.1			
TCV	+1.8		0 D 0 H 100% US	

12/2023	RESUMEN PARTO		SCE 1.6 %
Fac. De Parto del Toro	1.6%	63%R	0
Fac. De Parto de las Hijas	1.9%	62%R	0
Nacidos Muertos -Toros	4.8%	60%R	0
Nacidos Muertos -Hijas	4.0%	60%R	0

12/2023	HA RESUMEN TIPO		TPI +3021
TIPO +1.02 80% Comp. Ubre+1.37 FLC+0.89 BSC -1.84 0 D 0 H			
Estatura	-1.15	Baja	
Fortaleza	-1.34	Débil	
Prof. Corporal	-0.83	Poca Prof.	
Carac. Lechero	+1.19	Anguloso	
Angulo Grupa	+0.03	Isq. Bajos	
Ancho Grupa	+0.09	Ancha	
Patas Vta. Lateral	+0.54	Curvas	
Patas Vta. Trasera	+0.36	Abiertas	
Ángulo Pezuña	-0.93	Bajo	
Clas. Patas y Pez.	+0.76	Alta	
Inserción Ubre Ant.	+1.13	Fuerte	
Altura Ubre Post.	+1.92	Alta	
Ancho Ubre Post.	+1.55	Ancha	
Ligamento Central	-0.22	Débil	
Profundidad Ubre	+0.44	Poco Prof.	
Pezones Anteriores	+0.03	Cerrados	
Pezones Posteriores	-0.16	Abiertos	
Largo Pezones	-0.61	Cortos	

551HO05528 LIQUIDCOURAGE

Reg: HO840003249969032 **DOB** 01/09/2022
RHA: % AB A1A2

Genosource Liquidcourage-ET
Delta-Lambda x Unix x Doorman

EF®heifer: 100 - 51% Cow: 95 - 32%

Padre: Farnear Delta-Lambda-ET TL TV TD
Madre: Ladyrose Caught Your Eye-ET EX-94

Abuelo: Croteau Lesperron Unix
Abuela: Rosedale Achieverslegacy-ET VG-89

Bisablo: Val-Bisson Doorman TV TL TY TD
Bisabla: Rosedale Lexington-ET EX-95

Madre: Ladyrose Caught Your Eye-ET EX-94

12/2023	PRUEBA - GENÓMICA			NM$ +192
Leche	+1004	82%R	Mérito Fluído $	+221
Grasa	+36	-0.01%	Mérito Queso $	+188
Proteina	+24	-0.02%	Grazing Merit $	+152
Cél Som.	3.02	78%R	Gestation Len -1	FI -1.3
Vida Prod.	-0.2	77%R	PTA Liv -3.8	74% Rel
Preñez H.	-2.2	77%R	EFI 9.4% GFI 10.3%	
TCN	+2.1			
TCV	-1.7		0 D 0 H 100% US	

12/2023	RESUMEN PARTO		SCE 2.3 %
Fac. De Parto del Toro	2.3%	63%R	0
Fac. De Parto de las Hijas	2.5%	61%R	0
Nacidos Muertos -Toros	5.6%	60%R	0
Nacidos Muertos -Hijas	6.6%	60%R	0

12/2023	HA RESUMEN TIPO		TPI +2420
TIPO +3.36 80% Comp. Ubre+2.56 FLC+0.96 BSC +1.71 0 D 0 H			
Estatura	+3.07	Alta	
Fortaleza	+2.25	Fuerte	
Prof. Corporal	+2.90	Profunda	
Carac. Lechero	+2.96	Anguloso	
Angulo Grupa	-0.46	Isq. Altos	
Ancho Grupa	+3.18	Ancha	
Patas Vta. Lateral	+0.90	Curvas	
Patas Vta. Trasera	+1.38	Abiertas	
Ángulo Pezuña	+1.90	Alto	
Clas. Patas y Pez.	+1.58	Alta	
Inserción Ubre Ant.	+3.03	Fuerte	
Altura Ubre Post.	+3.93	Alta	
Ancho Ubre Post.	+4.25	Ancha	
Ligamento Central	+2.51	Fuerte	
Profundidad Ubre	+1.64	Poco Prof.	
Pezones Anteriores	+1.71	Cerrados	
Pezones Posteriores	+2.24	Cerrados	
Largo Pezones	+0.22	Largos	

551HO05527 LUCKY BREAK

Reg: HO840003249969029 **DOB** 28/08/2022
RHA: % AB A2A2

Genosource Lucky Break-ET
Delta-Lambda x Unix x Doorman

EF®heifer: 105 - 53% Cow: 91 - 35%

Padre: Farnear Delta-Lambda-ET TL TV TD
Madre: Ladyrose Caught Your Eye-ET EX-94

Abuelo: Croteau Lesperron Unix
Abuela: Rosedale Achieverslegacy-ET VG-89

Bisablo: Val-Bisson Doorman TV TL TY TD
Bisabla: Rosedale Lexington-ET EX-95

Madre: Ladyrose Caught Your Eye-ET EX-94

12/2023	PRUEBA - GENÓMICA			NM$ +317
Leche	+934	82%R	Mérito Fluído $	+299
Grasa	+26	-0.03%	Mérito Queso $	+318
Proteina	+32	+0.01%	Grazing Merit $	+265
Cél Som.	3.04	78%R	Gestation Len -1	FI -1.4
Vida Prod.	+1.7	77%R	PTA Liv -3.4	75% Rel
Preñez H.	-1.9	77%R	EFI 9.4% GFI 11.1%	
TCN	+1.6			
TCV	-1.7		0 D 0 H 100% US	

12/2023	RESUMEN PARTO		SCE 2.2 %
Fac. De Parto del Toro	2.2%	63%R	0
Fac. De Parto de las Hijas	2.0%	62%R	0
Nacidos Muertos -Toros	5.4%	61%R	0
Nacidos Muertos -Hijas	6.8%	61%R	0

12/2023	HA RESUMEN TIPO		TPI +2472
TIPO +3.21 80% Comp. Ubre+2.89 FLC+1.12 BSC +0.37 0 D 0 H			
Estatura	+2.07	Alta	
Fortaleza	+0.90	Fuerte	
Prof. Corporal	+1.66	Profunda	
Carac. Lechero	+2.84	Anguloso	
Angulo Grupa	+0.27	Isq. Bajos	
Ancho Grupa	+2.66	Ancha	
Patas Vta. Lateral	+0.97	Curvas	
Patas Vta. Trasera	+1.11	Abiertas	
Ángulo Pezuña	+1.44	Alto	
Clas. Patas y Pez.	+1.61	Alta	
Inserción Ubre Ant.	+2.99	Fuerte	
Altura Ubre Post.	+4.26	Alta	
Ancho Ubre Post.	+4.31	Ancha	
Ligamento Central	+2.71	Fuerte	
Profundidad Ubre	+1.75	Poco Prof.	
Pezones Anteriores	+1.87	Cerrados	
Pezones Posteriores	+2.46	Cerrados	
Largo Pezones	-0.94	Cortos	

523HO04689 MADHOUSE

Reg: HO840003216669835 **DOB** 09/02/2021
RHA: % AB A2A2

Genosource Madhouse-ET TC
Captain x Solution x Redrock

EF®heifer: 106 - 59% Cow: 103 - 45%

Padre: Genosource Captain-ET TL TD TV
Madre: Genosource Mitzy 8214-ET

Abuelo: Ssi-Duckett 8184
Abuela: Genosource Redrock 41446-ET

12/2023	PRUEBA - GENÓMICA			NM$ +1106
Leche	+1519	82%R	Mérito Fluído $	+1074
Grasa	+109	+0.17%	Mérito Queso $	+1113
Proteina	+51	+0.01%	Grazing Merit $	+1069
Cél Som.	2.81	79%R	Gestation Len -2	FI +0.7
Vida Prod.	+6.0	77%R	PTA Liv +1.8	72% Rel
Preñez H.	-0.1	77%R	EFI 10.3% GFI 11.6%	
TCN	+2.4			
TCV	+1.2		0 D 0 H 100% US	

Sister STgen Captain 89875-ET

12/2023	RESUMEN PARTO		SCE 1.3 %
Fac. De Parto del Toro	1.3%	63%R	0
Fac. De Parto de las Hijas	1.3%	62%R	0
Nacidos Muertos -Toros	4.7%	60%R	0
Nacidos Muertos -Hijas	4.6%	61%R	0

12/2023	HA RESUMEN TIPO		TPI +2989
TIPO +0.80 81% Comp. Ubre+1.62 FLC+0.05 BSC -1.86 0 D 0 H			
Estatura	-0.68	Baja	
Fortaleza	-1.65	Débil	
Prof. Corporal	-1.44	Poca Prof.	
Carac. Lechero	+0.71	Anguloso	
Angulo Grupa	+0.85	Isq. Bajos	
Ancho Grupa	-0.40	Estrecha	
Patas Vta. Lateral	-0.13	Rectas	
Patas Vta. Trasera	-0.67	Cerradas	
Ángulo Pezuña	-0.39	Bajo	
Clas. Patas y Pez.	+0.09	Alta	
Inserción Ubre Ant.	+1.37	Fuerte	
Altura Ubre Post.	+2.14	Alta	
Ancho Ubre Post.	+1.61	Ancha	
Ligamento Central	+0.29	Fuerte	
Profundidad Ubre	+1.14	Poco Prof.	
Pezones Anteriores	+0.22	Cerrados	
Pezones Posteriores	+0.32	Cerrados	
Largo Pezones	-0.66	Cortos	

100HO12151 MAGNETIC

Reg: HO840003204988583 **DOB** 23/03/2019
RHA: % DMS: 345,456 aAa: 453 A1A2 BE

Terra-Linda T Magnetic-ET TC TP TR
Tahiti x Rubicon x Altaleaf

Padre: De-Su Frazzled 14104-ET
Madre: G-E-Koetsier Rubcn 9014-ET VG-85
01-11 3x 311d 31720m 3.6 1137f 3.0 959p
Abuelo: Edg Rubicon-ET TL TD TV
Abuela: Peak Marq Leaf 994-ET VG-85

12/2023	PRUEBA - GENÓMICA			NM$ +735
Leche	+1726	92%R	Mérito Fluído $	+723
Grasa	+86	+0.07%	Mérito Queso $	+737
Proteina	+54	+0.00%	Grazing Merit $	+636
Cél Som.	2.95	89%R	Gestation Len -2	FI -1.5
Vida Prod.	+3.1	82%R	PTA Liv +1.1	77% Rel
Preñez H.	-2.7	81%R	EFI 11.0% GFI 11.9%	
TCN	+1.7		27724m 3.8% 1049f 3.2% 883p	
TCV	-2.2		102 D 11 H 100% US	

Bisabla: Bryhill Ransom Marquisse-ET

12/2023	RESUMEN PARTO		SCE 2.7 %
Fac. De Parto del Toro	2.7%	85%R	195
Fac. De Parto de las Hijas	2.4%	69%R	11
Nacidos Muertos -Toros	5.3%	75%R	163
Nacidos Muertos -Hijas	4.3%	64%R	1

12/2023	HA RESUMEN TIPO		TPI +2713
TIPO +1.27 80% Comp. Ubre+0.92 FLC-0.11 BSC +0.92 0 D 0 H			
Estatura	+1.63	Alta	
Fortaleza	+1.14	Fuerte	
Prof. Corporal	+1.19	Profunda	
Carac. Lechero	+1.17	Anguloso	
Angulo Grupa	-0.13	Isq. Altos	
Ancho Grupa	+1.06	Ancha	
Patas Vta. Lateral	+1.23	Curvas	
Patas Vta. Trasera	+0.12	Abiertas	
Ángulo Pezuña	+0.22	Alto	
Clas. Patas y Pez.	+0.33	Alta	
Inserción Ubre Ant.	+1.70	Fuerte	
Altura Ubre Post.	+1.12	Alta	
Ancho Ubre Post.	+1.47	Ancha	
Ligamento Central	+0.43	Fuerte	
Profundidad Ubre	+1.20	Poco Prof.	
Pezones Anteriores	+1.37	Cerrados	
Pezones Posteriores	+1.24	Cerrados	
Largo Pezones	-1.15	Cortos	

551HO03743 MANAHAN

Reg: HO840003132353563 **DOB** 27/10/2017
RHA: % DMS: 345,135 BB A2A2

St Gen Noble Manahan-ET TC
Noble x Denver x Supersire

Padre: Mr Spring Noble-ET TL TV TD
Madre: Pen-Col Denver Molly-ET
03-05 2x 354d 27553 3.2 891f 3.2 882p
Abuelo: Mr Mogul Denver 1426-ET TL TD TV
Abuela: Pen-Col Ss Marcia-ET
02-09 2x 305d 22970m 3.7 847f 3.2 741p

12/2023	PRUEBA - GENÓMICA			NM$ +476
Leche	+321	84%R	Mérito Fluído $	+407
Grasa	+16	+0.01%	Mérito Queso $	+488
Proteina	+23	+0.05%	Grazing Merit $	+513
Cél Som.	2.80	80%R	Gestation Len -1	FI +2.1
Vida Prod.	+3.2	78%R	PTA Liv +1.0	75% Rel
Preñez H.	+1.8	77%R	EFI 10.8% GFI 12.1%	
TCN	+3.2			
TCV	+3.9			0 D 0 H 100% US

Madre: Pen-Col Denver Molly-ET

12/2023	RESUMEN PARTO		SCE 2.5 %
Fac. De Parto del Toro	2.5%	70%R	9
Fac. De Parto de las Hijas	1.8%	69%R	4
Nacidos Muertos -Toros	5.9%	64%R	9
Nacidos Muertos -Hijas	4.6%	64%R	4

12/2023	HA RESUMEN TIPO		TPI +2482
TIPO +0.85 81% Comp. Ubre+2.23 FLC-0.69 BSC -0.23 0 D 0 H			
Estatura	-0.11	Baja	
Fortaleza	-0.50	Débil	
Prof. Corporal	-0.93	Poca Prof.	
Carac. Lechero	-0.17	Tosco	
Angulo Grupa	+0.31	Isq. Bajos	
Ancho Grupa	+0.86	Ancha	
Patas Vta. Lateral	+0.06	Curvas	
Patas Vta. Trasera	-1.38	Cerradas	
Ángulo Pezuña	-0.23	Bajo	
Clas. Patas y Pez.	-0.49	Baja	
Inserción Ubre Ant.	+1.98	Fuerte	
Altura Ubre Post.	+2.84	Alta	
Ancho Ubre Post.	+2.03	Ancha	
Ligamento Central	+0.68	Fuerte	
Profundidad Ubre	+2.19	Poco Prof.	
Pezones Anteriores	+0.44	Cerrados	
Pezones Posteriores	+0.71	Cerrados	
Largo Pezones	+0.04	Largos	

551HO03834 METZ

Reg: HO840003146616447 **DOB** 01/04/2018
RHA: % DMS: 345,234 aAa: 243 AB A2A2

Delicious Hn Metz-ET TC
High Noon x Jedi x Robust

EF®heifer: 97 - 78% Cow: 103 - 68%

Padre: Mr Detour High Noon-ET TL TV TD
Madre: Ms Delicious Jedi 35127-ET

Abuelo: S-S-I Montross Jedi-ET
Abuela: Miss Ocd Robst Delicious-ET VG-87 GMD DOM
02-05 2x 365d 33780m 3.3 1121f 3.1 1047p

12/2023	PRUEBA - GENÓMICA			NM$ +888
Leche	+651	94%R	Mérito Fluído $	+760
Grasa	+51	+0.09%	Mérito Queso $	+906
Proteina	+46	+0.09%	Grazing Merit $	+888
Cél Som.	2.85	89%R	Gestation Len +0	FI +3.2
Vida Prod.	+7.0	83%R	PTA Liv +3.3	75% Rel
Preñez H.	+2.6	83%R	EFI 10.3% GFI 11.2%	
TCN	+4.8		25922m 4.3% 1110f 3.4% 894p	
TCV	+4.7			101 D 6 H 100% US

Abuela: Miss Ocd Robst Delicious-ET

12/2023	RESUMEN PARTO		SCE 1.8 %
Fac. De Parto del Toro	1.8%	78%R	116
Fac. De Parto de las Hijas	1.9%	75%R	14
Nacidos Muertos -Toros	5.8%	71%R	116
Nacidos Muertos -Hijas	5.1%	71%R	14

12/2023	HA RESUMEN TIPO		TPI +2814
TIPO +0.95 87% Comp. Ubre+1.15 FLC+0.32 BSC -0.64 27 D 3 H			
Estatura	+0.96	Alta	
Fortaleza	-0.58	Débil	
Prof. Corporal	-0.52	Poca Prof.	
Carac. Lechero	+1.00	Anguloso	
Angulo Grupa	-0.52	Isq. Altos	
Ancho Grupa	+0.38	Ancha	
Patas Vta. Lateral	+0.64	Curvas	
Patas Vta. Trasera	+0.60	Abiertas	
Ángulo Pezuña	+0.28	Alto	
Clas. Patas y Pez.	+0.50	Alta	
Inserción Ubre Ant.	+1.07	Fuerte	
Altura Ubre Post.	+1.22	Alta	
Ancho Ubre Post.	+1.57	Ancha	
Ligamento Central	+1.03	Fuerte	
Profundidad Ubre	+1.93	Poco Prof.	
Pezones Anteriores	-0.01	Abiertos	
Pezones Posteriores	-0.11	Abiertos	
Largo Pezones	-0.56	Cortos	

551HO03970 MIAMI

Reg: HO840003147223731 **DOB** 20/07/2018
RHA: % DMS: 561 aAa: 243 BB A2A2

Farnear Miami-ET TC TR
Nightcap x Dynamo x Rubicon

EF®heifer: 102 - 80% Cow: 107 - 69%

Padre: Mr Spring Nightcap 74636-ET TL TV TD
Madre: Farnear Dyno Maude 40140-ET

Abuelo: Mr Rubicon Dynamo-ET TL TV TD
Abuela: Farnear Marni 1307-ET EX-90

MGD: Farnear Marni 1307-ET

12/2023	PRUEBA - MACE			NM$ +878
Leche	+1147	99%R	Mérito Fluído $	+796
Grasa	+69	+0.09%	Mérito Queso $	+891
Proteina	+51	+0.05%	Grazing Merit $	+864
Cél Som.	2.84	98%R	Gestation Len -1	FI +1.5
Vida Prod.	+4.9	90%R	PTA Liv +1.4	77% Rel
Preñez H.	+0.7	94%R	EFI 10.6% GFI 11.4%	
TCN	+2.9		29229m 4.3% 1246f 3.3% 959p	
TCV	+2.7		1860 D 228 H 78% US	

12/2023	RESUMEN PARTO		SCE 1.5 %
Fac. De Parto del Toro	1.5%	96%R	2414
Fac. De Parto de las Hijas	1.3%	90%R	557
Nacidos Muertos -Toros	5.1%	91%R	2402
Nacidos Muertos -Hijas	3.6%	91%R	501

12/2023	HA RESUMEN TIPO		TPI +2857
TIPO +1.51 99% Comp. Ubre+1.25 FLC+0.58 BSC +0.16 781 D 113 H			
Estatura	+1.37	Alta	
Fortaleza	+0.09	Fuerte	
Prof. Corporal	+0.24	Profunda	
Carac. Lechero	+1.29	Anguloso	
Angulo Grupa	-0.50	Isq. Altos	
Ancho Grupa	+2.14	Ancha	
Patas Vta. Lateral	+1.70	Curvas	
Patas Vta. Trasera	+0.60	Abiertas	
Ángulo Pezuña	-0.01	Bajo	
Clas. Patas y Pez.	+1.02	Alta	
Inserción Ubre Ant.	+0.90	Fuerte	
Altura Ubre Post.	+1.29	Alta	
Ancho Ubre Post.	+1.87	Ancha	
Ligamento Central	+2.25	Fuerte	
Profundidad Ubre	+1.57	Poco Prof.	
Pezones Anteriores	+2.14	Cerrados	
Pezones Posteriores	+2.54	Cerrados	
Largo Pezones	-1.07	Cortos	

551HO04555 MODENA

Reg: HO840003218555600 **DOB** 19/10/2020
RHA: % DMS: 234,123 aAa: 234 AB A2A2

Siemers Zas Modena-ET TC
Zasberilla x Huey x Delta-Lambda

EF®heifer: 103 - 49% Cow: 94 - 32%

Padre: Claynook Zasberilla
Madre: Siemers Huey Pari 31034-ET VG-85
02-00 3x 365d 29410m 4.5 1315f 3.5 1027p
Abuelo: T-Spruce 696
Abuela: Siemers Lmda Paris 27856-ET EX-91
03-05 2x 365d 38580m 4.1 1579f 3.5 1362p

Siemers Lmda Paris 27856-ET EX-91

12/2023	PRUEBA - GENÓMICA			NM$ +717
Leche	+1154	82%R	Mérito Fluído $	+589
Grasa	+68	+0.08%	Mérito Queso $	+735
Proteina	+61	+0.09%	Grazing Merit $	+724
Cél Som.	2.84	79%R	Gestation Len -1	FI +0.5
Vida Prod.	+2.5	77%R	PTA Liv -2.2	72% Rel
Preñez H.	+0.0	77%R	EFI 10.4% GFI 11.8%	
TCN	+2.4			
TCV	+1.2		0 D 0 H 100% US	

12/2023	RESUMEN PARTO		SCE 2.0 %
Fac. De Parto del Toro	2.0%	81%R	72
Fac. De Parto de las Hijas	2.1%	70%R	0
Nacidos Muertos -Toros	5.9%	65%R	71
Nacidos Muertos -Hijas	5.5%	64%R	0

12/2023	HA RESUMEN TIPO		TPI +2905
TIPO +2.36 81% Comp. Ubre+2.82 FLC+1.26 BSC +0.48 0 D 0 H			
Estatura	+1.34	Alta	
Fortaleza	+0.50	Fuerte	
Prof. Corporal	+0.32	Profunda	
Carac. Lechero	+1.04	Anguloso	
Angulo Grupa	+0.26	Isq. Bajos	
Ancho Grupa	+1.59	Ancha	
Patas Vta. Lateral	-1.27	Rectas	
Patas Vta. Trasera	+0.94	Abiertas	
Ángulo Pezuña	+1.79	Alto	
Clas. Patas y Pez.	+1.62	Alta	
Inserción Ubre Ant.	+2.79	Fuerte	
Altura Ubre Post.	+4.19	Alta	
Ancho Ubre Post.	+3.65	Ancha	
Ligamento Central	+1.50	Fuerte	
Profundidad Ubre	+1.99	Poco Prof.	
Pezones Anteriores	+1.04	Cerrados	
Pezones Posteriores	+1.24	Cerrados	
Largo Pezones	-0.14	Cortos	

551HO04987 MOLOKO

Reg: HO840003213129696 **DOB** 04/06/2022
RHA: % BE A1A2

Lambrecht Mytyme Moloko-ET TC TR EF®heifer: 95 - 56% Cow: 106 - 39%
Mytyme x Captain x Aicon

NEW

Padre: Genosource Captain-ET TL TD TV
Madre: Genosource Mitzy 8214-ET

Abuelo: Ssi-Duckett 8184
Abuela: Genosource Redrock 41446-ET

12/2023	PRUEBA - GENÓMICA			NM$ +1096
Leche	+2692	80%R	Mérito Fluído $	+1105
Grasa	+107	+0.01%	Mérito Queso $	+1099
Proteina	+77	-0.02%	Grazing Merit $	+1012
Cél Som.	2.74	75%R	Gestation Len -1	FI -0.8
Vida Prod.	+5.4	74%R	PTA Liv +2.0	71% Rel
Preñez H.	-1.7	74%R	EFI 10.4% GFI 11.6%	
TCN	+0.7			
TCV	+0.5		0 D 0 H 100% US	

12/2023	RESUMEN PARTO		SCE 1.9 %
Fac. De Parto del Toro	1.9%	63%R	0
Fac. De Parto de las Hijas	1.8%	57%R	0
Nacidos Muertos -Toros	5.6%	60%R	0
Nacidos Muertos -Hijas	4.5%	55%R	0

4th Madre: Seagull-Bay Miss America-ET EX-91 DOM

12/2023	HA RESUMEN TIPO		TPI +3075
TIPO +1.34 78% Comp. Ubre+1.20 FLC+1.01 BSC -0.32 0 D 0 H			
Estatura	+0.42	Alta	
Fortaleza	-0.04	Débil	
Prof. Corporal	+0.08	Profunda	
Carac. Lechero	+1.08	Anguloso	
Angulo Grupa	-0.61	Isq. Altos	
Ancho Grupa	+0.65	Ancha	
Patas Vta. Lateral	+0.40	Curvas	
Patas Vta. Trasera	+0.67	Abiertas	
Ángulo Pezuña	+0.35	Alto	
Clas. Patas y Pez.	+1.18	Alta	
Inserción Ubre Ant.	+1.02	Fuerte	
Altura Ubre Post.	+2.07	Alta	
Ancho Ubre Post.	+2.08	Ancha	
Ligamento Central	+0.12	Fuerte	
Profundidad Ubre	+0.64	Poco Prof.	
Pezones Anteriores	-0.30	Abiertos	
Pezones Posteriores	-0.43	Abiertos	
Largo Pezones	+0.39	Largos	

551HO04037 MYSTIQUE

Reg: HO840003200059483 **DOB** 19/08/2018
RHA: % aAa: 435 AB A2A2

Mr Tjr Mystique-ET TC
Redrock x Dynamo x Massey

A2A2

Padre: Redrock-View Klutch-ET TL TV TD
Madre: Ms Tjr Dynamo 36867-ET VG-85

Abuelo: Mr Rubicon Dynamo-ET TL TV TD
Abuela: TRiplecrown Jw Masey 132-ET

12/2023	PRUEBA - MACE			NM$ +575
Leche	+635	96%R	Mérito Fluído $	+514
Grasa	+28	+0.01%	Mérito Queso $	+588
Proteina	+30	+0.04%	Grazing Merit $	+530
Cél Som.	2.70	92%R	Gestation Len -1	FI +1.1
Vida Prod.	+4.8	84%R	PTA Liv +2.2	79% Rel
Preñez H.	+0.7	83%R	EFI 10.1% GFI 11.9%	
TCN	+0.6		26185m 4.1% 1084f 3.3% 854p	
TCV	+1.7		211 D 20 H 90% US	

12/2023	RESUMEN PARTO		SCE 1.6 %
Fac. De Parto del Toro	1.6%	88%R	455
Fac. De Parto de las Hijas	1.2%	71%R	33
Nacidos Muertos -Toros	5.6%	78%R	531
Nacidos Muertos -Hijas	2.8%	65%R	12

Bisabla: S-S-I Moonry Myesha 9071-ET

12/2023	HA RESUMEN TIPO		TPI +2605
TIPO +1.11 86% Comp. Ubre+2.54 FLC-0.01 BSC +0.41 30 D 2 H			
Estatura	-0.24	Baja	
Fortaleza	-0.18	Débil	
Prof. Corporal	-1.14	Poca Prof.	
Carac. Lechero	-1.14	Tosco	
Angulo Grupa	-0.21	Isq. Altos	
Ancho Grupa	+0.88	Ancha	
Patas Vta. Lateral	-1.12	Rectas	
Patas Vta. Trasera	+0.00	Abiertas	
Ángulo Pezuña	+0.44	Alto	
Clas. Patas y Pez.	-0.07	Baja	
Inserción Ubre Ant.	+2.57	Fuerte	
Altura Ubre Post.	+2.62	Alta	
Ancho Ubre Post.	+2.51	Ancha	
Ligamento Central	+1.43	Fuerte	
Profundidad Ubre	+2.56	Poco Prof.	
Pezones Anteriores	+1.22	Cerrados	
Pezones Posteriores	+1.19	Cerrados	
Largo Pezones	-1.15	Cortos	

551HO03914 NOBLEMAN

Reg: HO840003132356701 **DOB** 16/07/2018
RHA: % BB A1A2

Stgen Nobleman-ET TC
Noble x Delta x Supersire

Padre: Mr Spring Noble-ET TL TV TD
Madre: No-Fla Delta Larae 44666-ET
02-08 2x 365d 29770m 4.4 1311f 3.4 1017p
Abuelo: Mr Mogul Delta 1427-ET
Abuela: No-Fla Supersire 36090-ET VG-85
02-03 3x 305d 28110m 3.5 975f 3.1 874p

Madre: No-Fla Delta Larae 44666-ET

12/2023	PRUEBA - GENÓMICA			NM$ +494
Leche	+468	82%R	Mérito Fluído $	+467
Grasa	+20	+0.01%	Mérito Queso $	+502
Proteina	+18	+0.01%	Grazing Merit $	+546
Cél Som.	2.74	79%R	Gestation Len -1	FI +2.6
Vida Prod.	+3.3	78%R	PTA Liv +1.3	75% Rel
Preñez H.	+2.2	78%R	EFI 10.7% GFI 11.9%	
TCN	+4.7			
TCV	+4.9		0 D 0 H 100% US	

12/2023	RESUMEN PARTO		SCE 1.7 %
Fac. De Parto del Toro	1.7%	71%R	13
Fac. De Parto de las Hijas	1.4%	69%R	1
Nacidos Muertos -Toros	5.9%	63%R	13
Nacidos Muertos -Hijas	4.7%	63%R	1

12/2023	HA RESUMEN TIPO		TPI +2479
TIPO +1.06 80% Comp. Ubre+1.56 FLC-0.47 BSC -0.70 0 D 0 H			
Estatura	-0.38	Baja	
Fortaleza	-0.51	Débil	
Prof. Corporal	-0.46	Poca Prof.	
Carac. Lechero	+0.75	Anguloso	
Angulo Grupa	-0.20	Isq. Altos	
Ancho Grupa	+0.84	Ancha	
Patas Vta. Lateral	+0.53	Curvas	
Patas Vta. Trasera	-1.19	Cerradas	
Ángulo Pezuña	-0.58	Bajo	
Clas. Patas y Pez.	-0.30	Baja	
Inserción Ubre Ant.	+1.38	Fuerte	
Altura Ubre Post.	+1.98	Alta	
Ancho Ubre Post.	+1.42	Ancha	
Ligamento Central	+0.45	Fuerte	
Profundidad Ubre	+1.35	Poco Prof.	
Pezones Anteriores	+0.19	Cerrados	
Pezones Posteriores	+0.45	Cerrados	
Largo Pezones	+0.29	Largos	

551HO04139 OFFORD

Reg: HO840003143701580 **DOB** 01/11/2019
RHA: % DMS: 345,135 BB A2A2

Stgen Dedicate Offord-ET TC
Dedicate x Delta-Worth x Denver

EF®heifer: 106 - 72% Cow: 84 - 58%

Padre: Mr Superhero Dedicate-ET TL TD TV
Madre: St Gen 76756-ET VG-85

Abuelo: Butz-Hill Delta-Worth-ET TL TD TV
Abuela: TRiplecrown Denver 234-ET
03-04 2x 365d 29910m 4.3 1291f 3.3 999p

Madre: St Gen 76756-ET

12/2023	PRUEBA - GENÓMICA			NM$ +897
Leche	+1101	90%R	Mérito Fluído $	+805
Grasa	+65	+0.08%	Mérito Queso $	+909
Proteina	+52	+0.06%	Grazing Merit $	+901
Cél Som.	2.92	86%R	Gestation Len +1	FI +1.5
Vida Prod.	+5.3	80%R	PTA Liv +1.5	76% Rel
Preñez H.	+1.1	78%R	EFI 10.8% GFI 11.4%	
TCN	+2.0		31844m 4.1% 1314f 3.2% 1033p	
TCV	+3.4		50 D 8 H 100% US	

12/2023	RESUMEN PARTO		SCE 1.9 %
Fac. De Parto del Toro	1.9%	95%R	1050
Fac. De Parto de las Hijas	1.8%	70%R	24
Nacidos Muertos -Toros	6.2%	90%R	974
Nacidos Muertos -Hijas	5.0%	64%R	9

12/2023	HA RESUMEN TIPO		TPI +2845
TIPO +1.07 80% Comp. Ubre+1.84 FLC+0.50 BSC -1.37 0 D 0 H			
Estatura	-1.52	Baja	
Fortaleza	-1.01	Débil	
Prof. Corporal	-1.01	Poca Prof.	
Carac. Lechero	+0.58	Anguloso	
Angulo Grupa	-0.98	Isq. Altos	
Ancho Grupa	+0.37	Ancha	
Patas Vta. Lateral	+0.93	Curvas	
Patas Vta. Trasera	+0.01	Abiertas	
Ángulo Pezuña	-1.03	Bajo	
Clas. Patas y Pez.	+0.29	Alta	
Inserción Ubre Ant.	+1.51	Fuerte	
Altura Ubre Post.	+1.98	Alta	
Ancho Ubre Post.	+2.12	Ancha	
Ligamento Central	+0.77	Fuerte	
Profundidad Ubre	+0.42	Poco Prof.	
Pezones Anteriores	+0.92	Cerrados	
Pezones Posteriores	+1.33	Cerrados	
Largo Pezones	-0.75	Cortos	

551HO04250 ON-DUTY

Reg: HO840003143701939 **DOB** 29/02/2020
RHA: % DMS: 234,246 aAa: 234 AB A2A2

Stgen Dubai On-Duty-ET TC
Dubai x Fabulous x Flagship

EF®heifer: 97 - 74% Cow: 102 - 42%

Padre: ST Gen Noble Dubai-ET TL TV TD
Madre: Siemers Fab Calia 29830-ET VG-85
02-00 3x 365d 27060m 4.1 1110f 3.7 1001p
Abuelo: Progenesis Fabulous 0
Abuela: Shiloh-Usa Flagshp Calia-ET

12/2023	PRUEBA - GENÓMICA			NM$ +838
Leche	+528	81%R	Mérito Fluído $	+711
Grasa	+65	+0.16%	Mérito Queso $	+856
Proteina	+42	+0.09%	Grazing Merit $	+881
Cél Som.	2.84	78%R	Gestation Len -2	FI +3.2
Vida Prod.	+5.2	77%R	PTA Liv +0.9	72% Rel
Preñez H.	+2.9	77%R	EFI 10.1% GFI 12.0%	
TCN	+4.1			
TCV	+4.9		0 D 0 H 100% US	

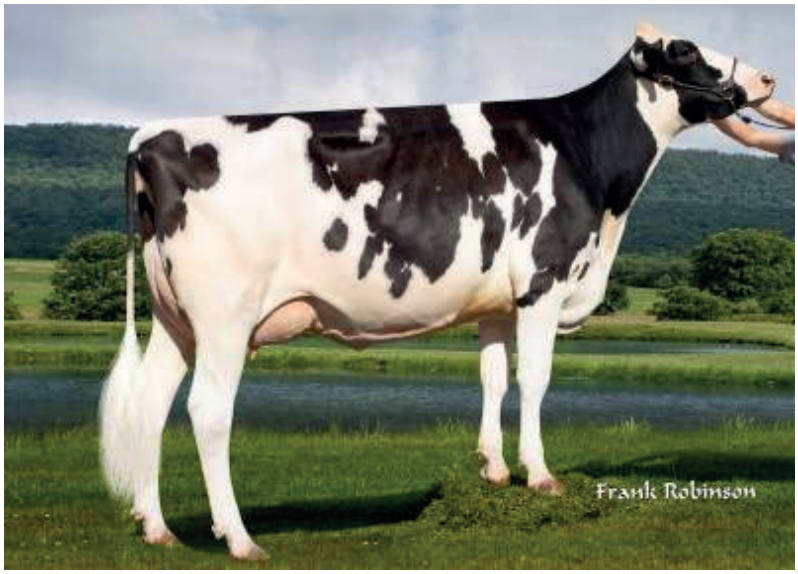

12/2023	RESUMEN PARTO		SCE 2.1 %
Fac. De Parto del Toro	2.1%	93%R	849
Fac. De Parto de las Hijas	1.8%	71%R	0
Nacidos Muertos -Toros	6.7%	84%R	752
Nacidos Muertos -Hijas	4.0%	65%R	0

12/2023	HA RESUMEN TIPO		TPI +2891
TIPO +1.65 80% Comp. Ubre+2.46 FLC-0.31 BSC -0.09 0 D 0 H			
Estatura	+1.53	Alta	
Fortaleza	-0.21	Débil	
Prof. Corporal	-0.27	Poca Prof.	
Carac. Lechero	+0.84	Anguloso	
Angulo Grupa	+0.01	Isq. Bajos	
Ancho Grupa	+0.75	Ancha	
Patas Vta. Lateral	-0.72	Rectas	
Patas Vta. Trasera	-0.41	Cerradas	
Ángulo Pezuña	+1.25	Alto	
Clas. Patas y Pez.	+0.10	Alta	
Inserción Ubre Ant.	+2.81	Fuerte	
Altura Ubre Post.	+3.37	Alta	
Ancho Ubre Post.	+2.27	Ancha	
Ligamento Central	+1.18	Fuerte	
Profundidad Ubre	+2.99	Poco Prof.	
Pezones Anteriores	+1.01	Cerrados	
Pezones Posteriores	+1.28	Cerrados	
Largo Pezones	+0.08	Largos	

100HO12211 OPTIMUS

Reg: HO840003214324398 **DOB** 08/08/2020
RHA: % DMS: 561,126 A1A2 AE

Ladys-Manor Optimus-ET TC TP TR
Maximus x Huey x Granite

Padre: Ssi-Tog W878
Madre: Ladys-Manor Huy Original-ET
01-10 2x 365d 26480m 5.0 1330f 3.3 871p
Abuelo: T-Spruce 696
Abuela: Ladys-Manor Grnt Oohm-ET VG-85
02-02 2x 365d 29050m 5.1 1481f 3.3 949p

12/2023	PRUEBA - GENÓMICA			NM$ +863
Leche	+1222	82%R	Mérito Fluído $	+794
Grasa	+89	+0.14%	Mérito Queso $	+875
Proteina	+50	+0.04%	Grazing Merit $	+793
Cél Som.	2.78	79%R	Gestation Len -1	FI -0.4
Vida Prod.	+4.4	77%R	PTA Liv +0.8	73% Rel
Preñez H.	-1.5	77%R	EFI 10.2% GFI 11.9%	
TCN	+2.6			
TCV	-0.8		0 D 0 H 100% US	

Abuela: Ladys-Manor Grnt Oohm-ET

12/2023	RESUMEN PARTO		SCE 2.1 %
Fac. De Parto del Toro	2.1%	77%R	168
Fac. De Parto de las Hijas	1.9%	70%R	0
Nacidos Muertos -Toros	5.7%	67%R	162
Nacidos Muertos -Hijas	4.2%	64%R	0

12/2023	HA RESUMEN TIPO		TPI +2845
TIPO +1.07 81% Comp. Ubre+1.54 FLC+0.61 BSC -0.82 0 D 0 H			
Estatura	+0.85	Alta	
Fortaleza	-0.66	Débil	
Prof. Corporal	-0.37	Poca Prof.	
Carac. Lechero	+1.28	Anguloso	
Angulo Grupa	+0.48	Isq. Bajos	
Ancho Grupa	+0.54	Ancha	
Patas Vta. Lateral	+0.07	Curvas	
Patas Vta. Trasera	+0.52	Abiertas	
Ángulo Pezuña	+0.78	Alto	
Clas. Patas y Pez.	+0.80	Alta	
Inserción Ubre Ant.	+1.58	Fuerte	
Altura Ubre Post.	+2.60	Alta	
Ancho Ubre Post.	+1.82	Ancha	
Ligamento Central	+0.29	Fuerte	
Profundidad Ubre	+1.25	Poco Prof.	
Pezones Anteriores	+0.41	Cerrados	
Pezones Posteriores	+0.28	Cerrados	
Largo Pezones	-0.01	Cortos	

551HO04632 OXY

Reg: HO840003213125856 **DOB** 29/03/2021
RHA: % DMS: 135 BB A2A2

Stgen Out Oxy-ET TC
Outcome x Medley x Frazzled

EF®heifer: 98 - 54% Cow: 94 - 33%

Padre: Ladys-Manor Outcome-ET
Madre: Sdg 2960 Medley 4314-ET

Abuelo: ABS Medley-ET
Abuela: Simple-Dreams 1632 F2960-ET VG-85

12/2023	PRUEBA - GENÓMICA			NM$ +999
Leche	+1139	80%R	Mérito Fluído $	+896
Grasa	+102	+0.20%	Mérito Queso $	+1016
Proteina	+54	+0.06%	Grazing Merit $	+974
Cél Som.	2.69	76%R	Gestation Len -2	FI +1.6
Vida Prod.	+5.5	75%R	PTA Liv +2.7	72% Rel
Preñez H.	+1.1	74%R	EFI 10.3% GFI 12.2%	
TCN	+2.6			
TCV	+2.3		0 D 0 H 100% US	

Sire: Ladys-Manor Outcome-ET

12/2023	RESUMEN PARTO		SCE 1.5 %
Fac. De Parto del Toro	1.5%	92%R	486
Fac. De Parto de las Hijas	2.0%	71%R	0
Nacidos Muertos -Toros	6.2%	86%R	482
Nacidos Muertos -Hijas	4.8%	65%R	0

12/2023	HA RESUMEN TIPO		TPI +3059
TIPO +1.37 79% Comp. Ubre+1.76 FLC+0.54 BSC +0.84 0 D 0 H			
Estatura	+1.13	Alta	
Fortaleza	+0.70	Fuerte	
Prof. Corporal	+0.32	Profunda	
Carac. Lechero	+0.54	Anguloso	
Angulo Grupa	-0.74	Isq. Altos	
Ancho Grupa	+1.77	Ancha	
Patas Vta. Lateral	+0.36	Curvas	
Patas Vta. Trasera	+0.60	Abiertas	
Ángulo Pezuña	+0.87	Alto	
Clas. Patas y Pez.	+0.78	Alta	
Inserción Ubre Ant.	+2.36	Fuerte	
Altura Ubre Post.	+2.05	Alta	
Ancho Ubre Post.	+2.36	Ancha	
Ligamento Central	+0.77	Fuerte	
Profundidad Ubre	+1.72	Poco Prof.	
Pezones Anteriores	+0.74	Cerrados	
Pezones Posteriores	+0.70	Cerrados	
Largo Pezones	-0.47	Cortos	

551HO04554 PARIZE

Reg: HO840003218555594 **DOB** 18/10/2020
RHA: % DMS: 345,234 aAa: 342 BB A1A2

Siemers Hx Parize 34231-ET TC
Helix x Delta-Lambda x Denver

EF®heifer: 93 - 57% Cow: 88 - 38%

Padre: Aot Silver Helix-ET
Madre: Siemers Lmda Paris 27856-ET EX-91
03-05 2x 365d 38580m 4.1 1579f 3.5 1362p
Abuelo: Farnear Delta-Lambda-ET TL TV TD
Abuela: Siemers Denver Paris-ET EX-91

12/2023	PRUEBA - GENÓMICA			NM$ +768
Leche	+1626	83%R	Mérito Fluído $	+703
Grasa	+80	+0.06%	Mérito Queso $	+777
Proteina	+62	+0.04%	Grazing Merit $	+757
Cél Som.	2.91	80%R	Gestation Len +0	FI +0.0
Vida Prod.	+3.1	79%R	PTA Liv -3.8	75% Rel
Preñez H.	-0.4	79%R	EFI 10.9% GFI 11.8%	
TCN	+2.6			
TCV	+0.4		0 D 0 H 100% US	

Bisabla: Quality Tango Paris

12/2023	RESUMEN PARTO		SCE 2.5 %
Fac. De Parto del Toro	2.5%	73%R	29
Fac. De Parto de las Hijas	2.4%	70%R	0
Nacidos Muertos -Toros	5.9%	64%R	28
Nacidos Muertos -Hijas	5.2%	64%R	0

12/2023	HA RESUMEN TIPO		TPI +2888
TIPO +2.06 82% Comp. Ubre+2.24 FLC+1.14 BSC +0.46 0 D 0 H			
Estatura	+1.24	Alta	
Fortaleza	+0.79	Fuerte	
Prof. Corporal	+0.92	Profunda	
Carac. Lechero	+1.32	Anguloso	
Angulo Grupa	+0.16	Isq. Bajos	
Ancho Grupa	+0.90	Ancha	
Patas Vta. Lateral	+0.18	Curvas	
Patas Vta. Trasera	+1.40	Abiertas	
Ángulo Pezuña	+1.56	Alto	
Clas. Patas y Pez.	+1.27	Alta	
Inserción Ubre Ant.	+2.16	Fuerte	
Altura Ubre Post.	+3.04	Alta	
Ancho Ubre Post.	+3.18	Ancha	
Ligamento Central	+2.23	Fuerte	
Profundidad Ubre	+1.41	Poco Prof.	
Pezones Anteriores	+2.16	Cerrados	
Pezones Posteriores	+2.53	Cerrados	
Largo Pezones	-0.95	Cortos	

551HO04552 PATAN

Reg: HO840003212996924 **DOB** 17/08/2020
RHA: % DMS: 123,135 aAa: 321 AB A2A2

Siemers Zas Patan 33849-ET TC
Zasberilla x Delta-Lambda x Denver

EF®heifer: 98 - 52% Cow: 104 - 34%

Padre: Claynook Zasberilla
Madre: Siemers Lmda Paris 27856-ET EX-91
03-05 2x 365d 38580m 4.1 1579f 3.5 1362p
Abuelo: Farnear Delta-Lambda-ET TL TV TD
Abuela: Siemers Denver Paris-ET EX-91

12/2023	PRUEBA - GENÓMICA			NM$ +808
Leche	+2145	83%R	Mérito Fluído $	+749
Grasa	+87	+0.02%	Mérito Queso $	+815
Proteina	+77	+0.03%	Grazing Merit $	+772
Cél Som.	3.00	81%R	Gestation Len -1	FI -1.4
Vida Prod.	+2.0	78%R	PTA Liv -2.1	72% Rel
Preñez H.	-2.0	79%R	EFI 10.3% GFI 11.3%	
TCN	+0.6			
TCV	-0.6		0 D 0 H 100% US	

12/2023	RESUMEN PARTO		SCE 2.1 %
Fac. De Parto del Toro	2.1%	85%R	135
Fac. De Parto de las Hijas	2.1%	70%R	0
Nacidos Muertos -Toros	5.6%	78%R	127
Nacidos Muertos -Hijas	5.3%	64%R	0

Bisabla: Quality Tango Paris

12/2023	HA RESUMEN TIPO		TPI +2968
TIPO +2.71 82% Comp. Ubre+2.92 FLC+0.57 BSC +1.01 0 D 0 H			
Estatura	+2.35	Alta	
Fortaleza	+1.35	Fuerte	
Prof. Corporal	+1.47	Profunda	
Carac. Lechero	+2.38	Anguloso	
Angulo Grupa	+0.75	Isq. Bajos	
Ancho Grupa	+2.93	Ancha	
Patas Vta. Lateral	-0.71	Rectas	
Patas Vta. Trasera	+0.62	Abiertas	
Ángulo Pezuña	+1.76	Alto	
Clas. Patas y Pez.	+1.10	Alta	
Inserción Ubre Ant.	+2.97	Fuerte	
Altura Ubre Post.	+4.31	Alta	
Ancho Ubre Post.	+4.87	Ancha	
Ligamento Central	+2.05	Fuerte	
Profundidad Ubre	+1.74	Poco Prof.	
Pezones Anteriores	+1.49	Cerrados	
Pezones Posteriores	+1.82	Cerrados	
Largo Pezones	-0.33	Cortos	

551HO04658 PAULY

Reg: HO840003218556308 **DOB** 08/02/2021
RHA: % DMS: 234,246 aAa: 315 AB A2A2

Siemers Astd Pauly 34945-ET TC
Austad x Legacy x Delta-Lambda

EF®heifer: 103 - 52% Cow: 108 - 34%

Padre: Peak Austad-ET TD TR TC TP TL TV
Madre: Siemers Lgcy Paris 31379-ET VG-85

Abuelo: Pine-Tree 9839 Frazz 935-ET
Abuela: Siemers Lmda Paris 27856-ET EX-91
03-05 2x 365d 38580m 4.1 1579f 3.5 1362p

12/2023	PRUEBA - GENÓMICA			NM$ +882
Leche	+1002	82%R	Mérito Fluído $	+747
Grasa	+85	+0.16%	Mérito Queso $	+901
Proteina	+58	+0.09%	Grazing Merit $	+824
Cél Som.	2.84	79%R	Gestation Len -1	FI -0.8
Vida Prod.	+4.5	76%R	PTA Liv -0.7	73% Rel
Preñez H.	-1.5	76%R	EFI 10.6% GFI 11.7%	
TCN	+2.3			
TCV	+0.1		0 D 0 H 100% US	

12/2023	RESUMEN PARTO		SCE 2.2 %
Fac. De Parto del Toro	2.2%	72%R	16
Fac. De Parto de las Hijas	2.1%	71%R	0
Nacidos Muertos -Toros	5.9%	64%R	13
Nacidos Muertos -Hijas	4.1%	65%R	0

12/2023	HA RESUMEN TIPO		TPI +2946
TIPO +2.36 80% Comp. Ubre+2.55 FLC+0.72 BSC -0.46 0 D 0 H			
Estatura	+0.56	Alta	
Fortaleza	+0.21	Fuerte	
Prof. Corporal	+0.37	Profunda	
Carac. Lechero	+1.99	Anguloso	
Angulo Grupa	+0.66	Isq. Bajos	
Ancho Grupa	+0.99	Ancha	
Patas Vta. Lateral	-0.47	Rectas	
Patas Vta. Trasera	+0.46	Abiertas	
Ángulo Pezuña	+1.06	Alto	
Clas. Patas y Pez.	+0.87	Alta	
Inserción Ubre Ant.	+2.72	Fuerte	
Altura Ubre Post.	+3.57	Alta	
Ancho Ubre Post.	+3.99	Ancha	
Ligamento Central	+1.09	Fuerte	
Profundidad Ubre	+0.80	Poco Prof.	
Pezones Anteriores	+1.09	Cerrados	
Pezones Posteriores	+1.28	Cerrados	
Largo Pezones	-0.76	Cortos	

551HO04353 PENZA

Reg: HO840003213134153 **DOB** 16/08/2020
RHA: % DMS: 345,135 aAa: 243 AB A2A2

Stgen Captn Penza-ET TC TR
Captain x Noble x Rubicon

EF®heifer: 94 - 66% Cow: 105 - 52%

Padre: Genosource Captain-ET TL TD TV
Madre: Stgen Noble 63190-ET VG-86

Abuelo: Mr Spring Noble-ET TL TV TD
Abuela: Welcome-Tel Rubicon Pipa EX-94 95-MS 03-03 2x 365d 31260m 5.2 1627f 3.9 1230p

12/2023	PRUEBA - GENÓMICA			NM$ +963
Leche	+1442	82%R	Mérito Fluído $	+886
Grasa	+109	+0.18%	Mérito Queso $	+974
Proteina	+59	+0.05%	Grazing Merit $	+982
Cél Som.	2.89	79%R	Gestation Len -1	FI +1.5
Vida Prod.	+3.6	77%R	PTA Liv -0.3	72% Rel
Preñez H.	+0.7	77%R	EFI 10.0% GFI 11.4%	
TCN	+3.2			
TCV	+2.4			0 D 0 H 100% US

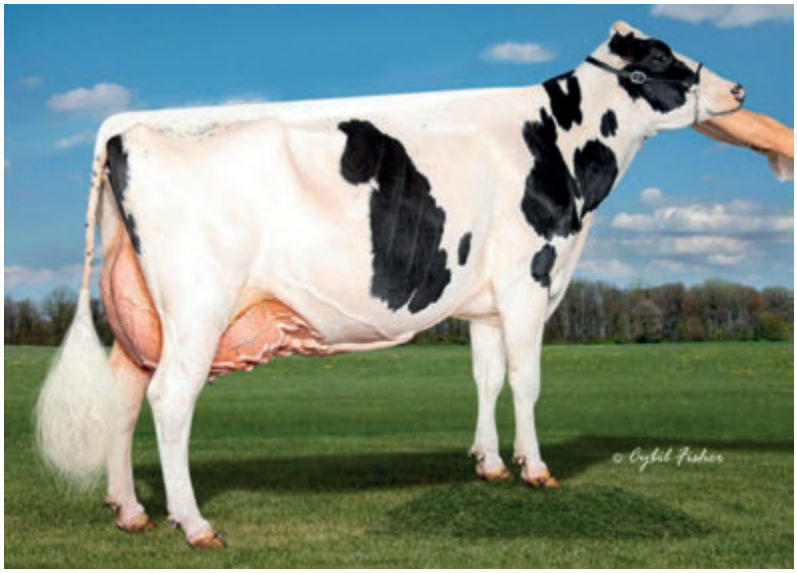

STgen Capt Penza-ET

12/2023	RESUMEN PARTO		SCE 2.0 %
Fac. De Parto del Toro	2.0%	88%R	381
Fac. De Parto de las Hijas	2.0%	70%R	0
Nacidos Muertos -Toros	5.7%	80%R	370
Nacidos Muertos -Hijas	5.6%	64%R	0

12/2023	HA RESUMEN TIPO		TPI +3019
TIPO +1.59 80% Comp. Ubre+1.87 FLC-0.03 BSC -0.39 0 D 0 H			
Estatura	+0.94	Alta	
Fortaleza	-0.09	Débil	
Prof. Corporal	+0.28	Profunda	
Carac. Lechero	+1.94	Anguloso	
Angulo Grupa	+0.27	Isq. Bajos	
Ancho Grupa	+2.04	Ancha	
Patas Vta. Lateral	+0.55	Curvas	
Patas Vta. Trasera	-0.42	Cerradas	
Ángulo Pezuña	-0.59	Bajo	
Clas. Patas y Pez.	+0.41	Alta	
Inserción Ubre Ant.	+1.50	Fuerte	
Altura Ubre Post.	+2.81	Alta	
Ancho Ubre Post.	+2.69	Ancha	
Ligamento Central	+1.24	Fuerte	
Profundidad Ubre	+1.33	Poco Prof.	
Pezones Anteriores	+0.89	Cerrados	
Pezones Posteriores	+1.21	Cerrados	
Largo Pezones	-0.71	Cortos	

551HO04323 PISMO

Reg: HO840003207770974 **DOB** 06/09/2019
RHA: % DMS: 234,345 aAa: 324 AB A2A2

Fb Aristcrat Pismo-ET TC
Aristocrat x Imax x Jedi

Padre: Mr Frazzled Aristocrat-ET TL TD TV
Madre: Westcoast Imax Faria 6141

Abuelo: Silverridge V Imax
Abuela: Pine-TRee Jedi 9882faria-ET

12/2023	PRUEBA - GENÓMICA			NM$ +822
Leche	+1103	97%R	Mérito Fluído $	+718
Grasa	+99	+0.19%	Mérito Queso $	+835
Proteina	+55	+0.07%	Grazing Merit $	+756
Cél Som.	2.95	94%R	Gestation Len -1	FI -0.7
Vida Prod.	+3.2	84%R	PTA Liv +0.2	78% Rel
Preñez H.	-2.0	79%R	EFI 11.0% GFI 12.8%	
TCN	+2.0		29447m 4.5% 1319f 3.3% 984p	
TCV	+0.1			473 D 7 H 100% US

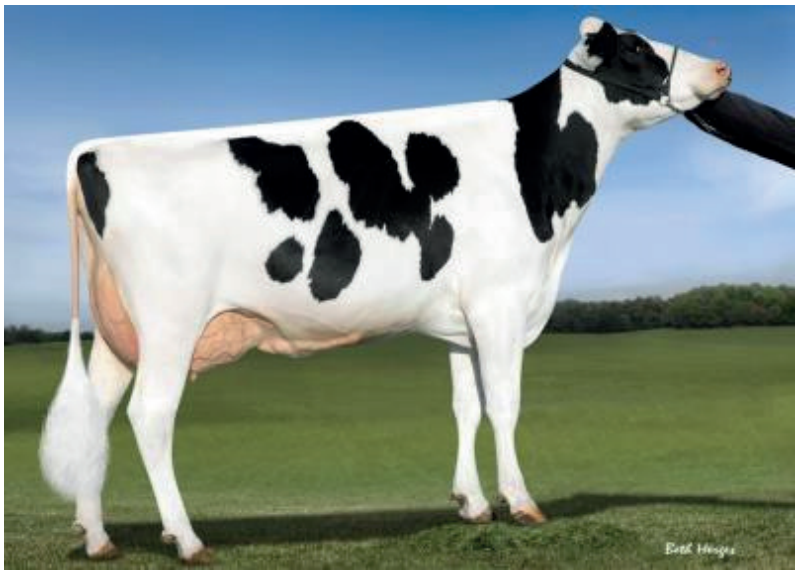

Bisabla: Ocd Supersire 9882-ET

12/2023	RESUMEN PARTO		SCE 2.2 %
Fac. De Parto del Toro	2.2%	76%R	156
Fac. De Parto de las Hijas	2.0%	70%R	8
Nacidos Muertos -Toros	5.5%	67%R	147
Nacidos Muertos -Hijas	4.7%	65%R	8

12/2023	HA RESUMEN TIPO		TPI +2820
TIPO +1.27 81% Comp. Ubre+1.38 FLC-0.56 BSC +1.25 0 D 0 H			
Estatura	+1.61	Alta	
Fortaleza	+1.19	Fuerte	
Prof. Corporal	+0.82	Profunda	
Carac. Lechero	+0.70	Anguloso	
Angulo Grupa	+0.02	Isq. Bajos	
Ancho Grupa	+1.67	Ancha	
Patas Vta. Lateral	+0.75	Curvas	
Patas Vta. Trasera	-0.50	Cerradas	
Ángulo Pezuña	+0.52	Alto	
Clas. Patas y Pez.	-0.11	Baja	
Inserción Ubre Ant.	+2.09	Fuerte	
Altura Ubre Post.	+1.66	Alta	
Ancho Ubre Post.	+1.68	Ancha	
Ligamento Central	+0.89	Fuerte	
Profundidad Ubre	+1.82	Poco Prof.	
Pezones Anteriores	+1.00	Cerrados	
Pezones Posteriores	+1.36	Cerrados	
Largo Pezones	-0.76	Cortos	

551HO03591 RAPID

Reg: HO840003132352752 **DOB** 29/04/2017
RHA: % DMS: 345,234 aAa: 243 AB A2A2

St Gen R-Haze Rapid-ET TC
Rubi-Haze x Rubicon x Let It Snow

EF®heifer: 107 - 91% Cow: 96 - 80%

Padre: Mr Dds Rubi-Haze 54682-ET HH5 TL TV TD
Madre: St Alana Rub 54761-ET

Abuelo: Edg Rubicon-ET TL TD TV
Abuela: Edg Lacy Snow 2114
02-01 2x 365d 29700m 3.8 1136f 3.5 1037p

Madre: St Alana Rub 54761-ET

12/2023	PRUEBA - MACE			NM$ +891
Leche	+1902	99%R	Mérito Fluído $	+836
Grasa	+94	+0.07%	Mérito Queso $	+897
Proteina	+69	+0.03%	Grazing Merit $	+843
Cél Som.	3.03	98%R	Gestation Len +0	FI -0.8
Vida Prod.	+3.5	95%R	PTA Liv +0.1	82% Rel
Preñez H.	-1.2	94%R	EFI 10.6% GFI 12.2%	
TCN	+0.1		29647m 4.2% 1257f 3.2% 963p	
TCV	-0.3		3170 D 825 H 30% US	

12/2023	RESUMEN PARTO		SCE 2.6 %
Fac. De Parto del Toro	2.6%	96%R	3716
Fac. De Parto de las Hijas	1.5%	91%R	528
Nacidos Muertos -Toros	7.0%	91%R	3607
Nacidos Muertos -Hijas	3.5%	90%R	425

12/2023	HA RESUMEN TIPO		TPI +2975
TIPO +2.36 98% Comp. Ubre+1.88 FLC+1.07 BSC +1.09 1644 D 480 H			
Estatura	+2.70	Alta	
Fortaleza	+1.39	Fuerte	
Prof. Corporal	+1.52	Profunda	
Carac. Lechero	+2.05	Anguloso	
Angulo Grupa	-0.01	Isq. Altos	
Ancho Grupa	+1.83	Ancha	
Patas Vta. Lateral	+1.41	Curvas	
Patas Vta. Trasera	+1.64	Abiertas	
Ángulo Pezuña	+1.27	Alto	
Clas. Patas y Pez.	+1.61	Alta	
Inserción Ubre Ant.	+2.08	Fuerte	
Altura Ubre Post.	+2.57	Alta	
Ancho Ubre Post.	+2.61	Ancha	
Ligamento Central	+2.19	Fuerte	
Profundidad Ubre	+2.34	Poco Prof.	
Pezones Anteriores	+2.31	Cerrados	
Pezones Posteriores	+2.85	Cerrados	
Largo Pezones	-0.57	Cortos	

RAPID CITY

Reg: HOARG000015074477 **DOB** 15/07/2022
RHA: % BB A2A2

Rubens 4477 Helix
Helix x Rapid x Battle

Padre: Aot Silver Helix-ET
Madre: Ruann Rapid Norain-1769-ET

Abuelo: ST Gen R-Haze Rapid-ET TL TD TV
Abuela: Ruann Battle Norain-80211 VG-85
02-04 3x 360d 33760m 4.3 1446f 3.3 1127p

11/2023	PRUEBA - GENÓMICA			NM$ +927
Leche	+2152	81%R	Mérito Fluído $	+872
Grasa	+116	+0.11%	Mérito Queso $	+933
Proteina	+76	+0.03%	Grazing Merit $	+899
Cél Som.	2.98	%R	Gestation Len -1	FI -1.7
Vida Prod.	+2.0	%R	PTA Liv -4.1	75% Rel
Preñez H.	-2.0	%R	EFI % GFI 12.4%	
TCN	-0.5			
TCV	-1.8		0 D 0 H % US	

11/2023	RESUMEN PARTO		SCE 2.2 %
Fac. De Parto del Toro	2.2%	63%R	0
Fac. De Parto de las Hijas	1.9%	62%R	0
Nacidos Muertos -Toros	5.9%	60%R	0
Nacidos Muertos -Hijas	4.5%	61%R	0

11/2023	HA RESUMEN TIPO		TPI +2949
TIPO +1.87 81% Comp. Ubre+1.46 FLC-0.07 BSC 0 D 0 H			
Estatura	+2.09	Alta	
Fortaleza	+0.87	Fuerte	
Prof. Corporal	+1.39	Profunda	
Carac. Lechero	+2.50	Anguloso	
Angulo Grupa	-0.20	Isq. Altos	
Ancho Grupa	+1.18	Ancha	
Patas Vta. Lateral	+1.95	Curvas	
Patas Vta. Trasera	+0.10	Abiertas	
Ángulo Pezuña	+0.50	Alto	
Clas. Patas y Pez.	+0.54	Alta	
Inserción Ubre Ant.	+1.34	Fuerte	
Altura Ubre Post.	+2.46	Alta	
Ancho Ubre Post.	+2.58	Ancha	
Ligamento Central	+1.48	Fuerte	
Profundidad Ubre	+1.00	Poco Prof.	
Pezones Anteriores	+1.69	Cerrados	
Pezones Posteriores	+1.92	Cerrados	
Largo Pezones	-0.32	Cortos	

551HO04503 RAYDEN

Reg: HO840003213270662 **DOB** 08/06/2020
RHA: % DMS: 135,123 aAa: 324 AB A2A2

Genosource Rayden-ET TC
Tampa x Delta-Worth x Delta

EF®heifer: 100 - 72% Cow: 111 - 56%

Padre: Delicious H-Noon Tampa-ET TL TD TV
Madre: TJR Rockstar Rae 40149-ET
03-08 3x 307d 24860m 4.8 1198f 3.3 828p
Abuelo: Butz-Hill Delta-Worth-ET TL TD TV
Abuela: Ocd Delta Rae 34906-ET VG-86

Madre: TJR Rockstar Rae 40149-ET

12/2023	PRUEBA - GENÓMICA			NM$ +1122
Leche	+781	82%R	Mérito Fluído $	+1006
Grasa	+96	+0.23%	Mérito Queso $	+1138
Proteina	+47	+0.08%	Grazing Merit $	+1126
Cél Som.	2.83	79%R	Gestation Len +0	FI +2.4
Vida Prod.	+6.7	78%R	PTA Liv +2.9	73% Rel
Preñez H.	+1.5	77%R	EFI 10.8% GFI 11.8%	
TCN	+4.8			
TCV	+4.3		0 D 0 H 100% US	

12/2023	RESUMEN PARTO		SCE 1.6 %
Fac. De Parto del Toro	1.6%	92%R	456
Fac. De Parto de las Hijas	1.9%	70%R	0
Nacidos Muertos -Toros	5.4%	85%R	438
Nacidos Muertos -Hijas	4.5%	64%R	0

12/2023	HA RESUMEN TIPO		TPI +2984
TIPO +0.59 81% Comp. Ubre+1.55 FLC-0.20 BSC -1.52 0 D 0 H			
Estatura	-0.29	Baja	
Fortaleza	-1.34	Débil	
Prof. Corporal	-1.08	Poca Prof.	
Carac. Lechero	+0.87	Anguloso	
Angulo Grupa	-0.77	Isq. Altos	
Ancho Grupa	+0.05	Ancha	
Patas Vta. Lateral	+1.25	Curvas	
Patas Vta. Trasera	-0.41	Cerradas	
Ángulo Pezuña	-0.45	Bajo	
Clas. Patas y Pez.	-0.13	Baja	
Inserción Ubre Ant.	+1.08	Fuerte	
Altura Ubre Post.	+1.62	Alta	
Ancho Ubre Post.	+1.93	Ancha	
Ligamento Central	+1.55	Fuerte	
Profundidad Ubre	+1.45	Poco Prof.	
Pezones Anteriores	+1.61	Cerrados	
Pezones Posteriores	+1.79	Cerrados	
Largo Pezones	-2.51	Cortos	

551HO04862 ROX

Reg: HO840003243358048 **DOB** 06/09/2021
RHA: % BB A2A2

Terra-Linda Parf Rox-ET TC TP TR
Parfect x Doc x Crackshot

EF®heifer: 93 - 46% Cow: 75 - 26%

Terr-Linda Doc 794 VG-87

Padre: Siemers Rengd Parfect-ET TC TP TR
Madre: Terra-Linda Doc 794-ET VG-87

Abuelo: Woodcrest King Doc
Abuela: TRifecta K Connie-ET VG-85

12/2023	PRUEBA - GENÓMICA			NM$ +723
Leche	+1677	82%R	Mérito Fluído $	+669
Grasa	+88	+0.08%	Mérito Queso $	+729
Proteina	+62	+0.03%	Grazing Merit $	+646
Cél Som.	3.02	79%R	Gestation Len -1	FI -1.0
Vida Prod.	+3.3	77%R	PTA Liv -1.5	72% Rel
Preñez H.	-1.7	77%R	EFI 9.7% GFI 11.0%	
TCN	+0.5			
TCV	-0.8		0 D 0 H 100% US	

12/2023	RESUMEN PARTO		SCE 2.2 %
Fac. De Parto del Toro	2.2%	63%R	0
Fac. De Parto de las Hijas	1.9%	61%R	0
Nacidos Muertos -Toros	6.2%	60%R	0
Nacidos Muertos -Hijas	4.9%	60%R	0

12/2023	HA RESUMEN TIPO		TPI +2919
TIPO +3.21 81% Comp. Ubre+1.99 FLC+1.58 BSC +1.59 0 D 0 H			
Estatura	+3.03	Alta	
Fortaleza	+1.95	Fuerte	
Prof. Corporal	+2.19	Profunda	
Carac. Lechero	+2.46	Anguloso	
Angulo Grupa	-0.88	Isq. Altos	
Ancho Grupa	+2.75	Ancha	
Patas Vta. Lateral	+1.20	Curvas	
Patas Vta. Trasera	+2.77	Abiertas	
Ángulo Pezuña	+1.89	Alto	
Clas. Patas y Pez.	+1.97	Alta	
Inserción Ubre Ant.	+2.63	Fuerte	
Altura Ubre Post.	+3.20	Alta	
Ancho Ubre Post.	+3.42	Ancha	
Ligamento Central	+1.79	Fuerte	
Profundidad Ubre	+1.85	Poco Prof.	
Pezones Anteriores	+0.64	Cerrados	
Pezones Posteriores	+1.30	Cerrados	
Largo Pezones	+1.27	Largos	

523HO04712 ROYAL FLUSH

Reg: HO840003216669781 **DOB** 09/01/2021
RHA: % aAa: 216 AE A1A2

Genosource Royal Flush-ET TC
Captain x High Noon x Delta

EF®heifer: 106 - 62% Cow: 115 - 49%

Padre: Genosource Captain-ET TL TD TV
Madre: Genosource High Roller-ET G-77
02-04 3x 305d 28760m 3.9 1134f 3.5 1018p
Abuelo: Mr Detour High Noon-ET TL TV TD
Abuela: Genosource Ruby 33870-ET

12/2023	PRUEBA - GENÓMICA			NM$ +1065
Leche	+1968	82%R	Mérito Fluído $	+1011
Grasa	+116	+0.13%	Mérito Queso $	+1070
Proteina	+71	+0.03%	Grazing Merit $	+1020
Cél Som.	3.06	79%R	Gestation Len -2	FI +0.0
Vida Prod.	+4.5	77%R	PTA Liv +0.3	72% Rel
Preñez H.	-1.1	77%R	EFI 10.0% GFI 11.9%	
TCN	+2.7			
TCV	+0.4		0 D 0 H 100% US	

Bisabla: Sandy-Valley Robust Ruby-ET

12/2023	RESUMEN PARTO		SCE 1.8 %
Fac. De Parto del Toro	1.8%	71%R	1
Fac. De Parto de las Hijas	1.7%	70%R	0
Nacidos Muertos -Toros	4.8%	64%R	1
Nacidos Muertos -Hijas	4.1%	64%R	0

12/2023	HA RESUMEN TIPO		TPI +3053
TIPO +1.65 81% Comp. Ubre+1.32 FLC+0.84 BSC -0.95 0 D 0 H			
Estatura	+0.94	Alta	
Fortaleza	-0.43	Débil	
Prof. Corporal	+0.17	Profunda	
Carac. Lechero	+2.29	Anguloso	
Angulo Grupa	-0.88	Isq. Altos	
Ancho Grupa	+1.22	Ancha	
Patas Vta. Lateral	+0.95	Curvas	
Patas Vta. Trasera	+0.83	Abiertas	
Ángulo Pezuña	-0.11	Bajo	
Clas. Patas y Pez.	+1.13	Alta	
Inserción Ubre Ant.	+0.91	Fuerte	
Altura Ubre Post.	+2.36	Alta	
Ancho Ubre Post.	+2.45	Ancha	
Ligamento Central	+0.81	Fuerte	
Profundidad Ubre	+0.88	Poco Prof.	
Pezones Anteriores	-0.45	Abiertos	
Pezones Posteriores	-0.09	Abiertos	
Largo Pezones	+0.80	Largos	

151HO00681 RUBICON

Reg: HOUSA000072128125 **DOB** 20/12/2012
RHA: % DMS: 345,456 aAa: 432 BE A1A2

Edg Rubicon-ET TC TR
Mogul x Robust x Planet

EF®heifer: 104 - 90% Cow: 116 - 76%

Padre: Mountfield Ssi Dcy Mogul-ET TR TV TL TY TD
Madre: Sandy-Valley Robust Ruby-ET EX-90
06-00 3x 336d 37140m 3.4 1248f 3.2 1181p
Abuelo: Roylane Socra Robust-ET TR TV TL TD
Abuela: Sandy-Valley Plane Sapphire TY VG-87
02-00 2x 365d 39130m 3.3 1301f 2.8 1101p

12/2023	PRUEBA - MACE			NM$ +691
Leche	+650	99%R	Mérito Fluído $	+616
Grasa	+86	+0.21%	Mérito Queso $	+701
Proteina	+35	+0.05%	Grazing Merit $	+588
Cél Som.	2.94	99%R	Gestation Len +0	FI -3.1
Vida Prod.	+2.6	99%R	PTA Liv +1.5	98% Rel
Preñez H.	-3.8	99%R	EFI 11.9% GFI 11.8%	
TCN	+0.7		27880m 4.5% 1257f 3.4% 940p	
TCV	-2.5		35690 D 6016 H 28% US	

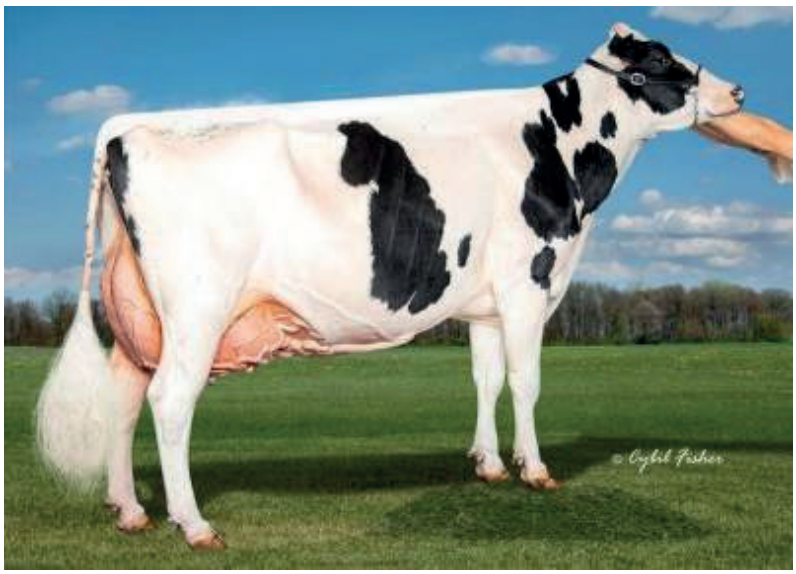

Daughter: Welcome-Tel Rubicon Pipa EX-94 95-MS

12/2023	RESUMEN PARTO		SCE 2.3 %
Fac. De Parto del Toro	2.3%	99%R	27334
Fac. De Parto de las Hijas	1.3%	99%R	5325
Nacidos Muertos -Toros	5.7%	98%R	32129
Nacidos Muertos -Hijas	3.3%	98%R	4734

12/2023	HA RESUMEN TIPO		TPI +2614
TIPO +1.09 99% Comp. Ubre+0.91 FLC+1.69 BSC +0.36 13468 D 3245 H			
Estatura	+0.58	Alta	
Fortaleza	+0.54	Fuerte	
Prof. Corporal	+0.32	Profunda	
Carac. Lechero	+0.65	Anguloso	
Angulo Grupa	-0.60	Isq. Altos	
Ancho Grupa	+0.67	Ancha	
Patas Vta. Lateral	+0.71	Curvas	
Patas Vta. Trasera	+2.40	Abiertas	
Ángulo Pezuña	+0.88	Alto	
Clas. Patas y Pez.	+1.56	Alta	
Inserción Ubre Ant.	+1.16	Fuerte	
Altura Ubre Post.	+0.87	Alta	
Ancho Ubre Post.	+1.68	Ancha	
Ligamento Central	+0.18	Fuerte	
Profundidad Ubre	+0.54	Poco Prof.	
Pezones Anteriores	+1.16	Cerrados	
Pezones Posteriores	+1.01	Cerrados	
Largo Pezones	+0.29	Largos	

551HO03253 RUBI-FIRE

Reg: HO840003010365179 **DOB** 11/01/2015
RHA: % DMS: 345,234 aAa: 345 AB A2A2

St Gen Rubi-Fire 61432-ET TC
Rubicon x Supersire x Goldwyn

EF®heifer: - % Cow: 113 - 42%

Padre: Edg Rubicon-ET TL TD TV
Madre: Ocd Ss Soleil Moon Frye-ET VG-85
02-01 2x 365d 27410m 4.2 1147f 3.4 923p
Abuelo: Seagull-Bay Supersire-ET TV TL TY TD
Abuela: Lars-Acres Felices Fame-ET EX-91
04-03 3x 346d 28720m 4.4 1266f 3.3 947p

Madre: Ocd Ss Soleil Moon Frye-ET

12/2023	PRUEBA - MACE			NM$ +459
Leche	+156	99%R	Mérito Fluído $	+385
Grasa	+53	+0.17%	Mérito Queso $	+471
Proteina	+19	+0.05%	Grazing Merit $	+407
Cél Som.	2.79	98%R	Gestation Len +1	FI -1.5
Vida Prod.	+1.8	95%R	PTA Liv +0.2	85% Rel
Preñez H.	-1.9	94%R	EFI 11.0% GFI 10.7%	
TCN	-0.1		28493m 4.0% 1130f 3.2% 922p	
TCV	-1.6		1512 D 146 H 56% US	

12/2023	RESUMEN PARTO		SCE 2.3 %
Fac. De Parto del Toro	2.3%	95%R	1002
Fac. De Parto de las Hijas	1.8%	82%R	281
Nacidos Muertos -Toros	5.7%	84%R	685
Nacidos Muertos -Hijas	4.5%	73%R	77

12/2023	HA RESUMEN TIPO		TPI +2434
TIPO +0.96 91% Comp. Ubre+1.34 FLC+0.67 BSC -0.18 99 D 22 H			
Estatura	+0.23	Alta	
Fortaleza	-0.21	Débil	
Prof. Corporal	-0.36	Poca Prof.	
Carac. Lechero	+0.36	Anguloso	
Angulo Grupa	+0.51	Isq. Bajos	
Ancho Grupa	+0.71	Ancha	
Patas Vta. Lateral	+0.80	Curvas	
Patas Vta. Trasera	+0.72	Abiertas	
Ángulo Pezuña	+0.42	Alto	
Clas. Patas y Pez.	+0.70	Alta	
Inserción Ubre Ant.	+1.39	Fuerte	
Altura Ubre Post.	+1.27	Alta	
Ancho Ubre Post.	+1.55	Ancha	
Ligamento Central	+0.47	Fuerte	
Profundidad Ubre	+1.39	Poco Prof.	
Pezones Anteriores	+0.95	Cerrados	
Pezones Posteriores	+1.02	Cerrados	
Largo Pezones	+0.05	Largos	

551HO04945 RYBAK

Reg: HO840003236650918 **DOB** 16/05/2021
RHA: % AA A2A2

Winstar Game Rybak-ET TC TP TR
Gameday x Legacy x Windfall

EF®heifer: 100 - 52% Cow: 95 - 31%

Padre: Ssi-Tog Y291
Madre: Winstar Legacy 6390-ET

Abuelo: Pine-Tree 9839 Frazz 935-ET
Abuela: Winstar Windfall 4539-ET EX-90
02-03 3x 365d 32810m 4.1 1358f 3.3 1094p

12/2023	PRUEBA - GENÓMICA			NM$ +999
Leche	+509	82%R	Mérito Fluído $	+884
Grasa	+75	+0.19%	Mérito Queso $	+1018
Proteina	+38	+0.08%	Grazing Merit $	+966
Cél Som.	2.71	79%R	Gestation Len -1	FI +2.2
Vida Prod.	+7.4	76%R	PTA Liv +3.6	73% Rel
Preñez H.	+1.3	76%R	EFI 10.4% GFI 11.8%	
TCN	+5.1			
TCV	+3.3		0 D 0 H 100% US	

12/2023	RESUMEN PARTO		SCE 2.4 %
Fac. De Parto del Toro	2.4%	72%R	18
Fac. De Parto de las Hijas	2.4%	70%R	0
Nacidos Muertos -Toros	6.1%	64%R	18
Nacidos Muertos -Hijas	4.5%	64%R	0

12/2023	HA RESUMEN TIPO		TPI +2971
TIPO +1.66 80% Comp. Ubre+2.42 FLC+0.62 BSC -0.63 0 D 0 H			
Estatura	-0.27	Baja	
Fortaleza	-0.62	Débil	
Prof. Corporal	-0.87	Poca Prof.	
Carac. Lechero	+0.26	Anguloso	
Angulo Grupa	-0.58	Isq. Altos	
Ancho Grupa	+0.40	Ancha	
Patas Vta. Lateral	-0.44	Rectas	
Patas Vta. Trasera	+0.02	Abiertas	
Ángulo Pezuña	+0.94	Alto	
Clas. Patas y Pez.	+0.64	Alta	
Inserción Ubre Ant.	+2.70	Fuerte	
Altura Ubre Post.	+2.77	Alta	
Ancho Ubre Post.	+2.55	Ancha	
Ligamento Central	+1.02	Fuerte	
Profundidad Ubre	+2.10	Poco Prof.	
Pezones Anteriores	+1.55	Cerrados	
Pezones Posteriores	+1.23	Cerrados	
Largo Pezones	-2.15	Cortos	

100HO12237 SAVVY

Reg: HO840003220448468 **DOB** 20/09/2020
RHA: % DMS: 246,126 A1A1 BB

Matcrest Alphabet Savvy-ET TC TP TR
Alphabet x Jared x Modesty

Padre: Ocd Helix Alphabet-ET TD TL TP TR
Madre: Matcrest Jared Sparkle-ET

Abuelo: Clear-Echo Jedi 745-ET
Abuela: Matcrest Spruce 1516-ET

12/2023	PRUEBA - GENÓMICA			NM$ +878
Leche	+1719	81%R	Mérito Fluído $	+873
Grasa	+85	+0.06%	Mérito Queso $	+880
Proteina	+52	+0.00%	Grazing Merit $	+863
Cél Som.	2.91	78%R	Gestation Len -2	FI +1.0
Vida Prod.	+4.6	77%R	PTA Liv -1.0	74% Rel
Preñez H.	+0.3	77%R	EFI 10.5% GFI 12.2%	
TCN	+2.1			
TCV	+1.7		0 D 0 H 100% US	

12/2023	RESUMEN PARTO		SCE 2.0 %
Fac. De Parto del Toro	2.0%	73%R	35
Fac. De Parto de las Hijas	1.9%	70%R	0
Nacidos Muertos -Toros	5.6%	65%R	35
Nacidos Muertos -Hijas	4.3%	64%R	0

12/2023	HA RESUMEN TIPO		TPI +2843
TIPO +1.03 79% Comp. Ubre+1.47 FLC+0.05 BSC -0.95 0 D 0 H			
Estatura	+0.59	Alta	
Fortaleza	-0.74	Débil	
Prof. Corporal	-0.59	Poca Prof.	
Carac. Lechero	+0.99	Anguloso	
Angulo Grupa	+0.18	Isq. Bajos	
Ancho Grupa	-0.23	Estrecha	
Patas Vta. Lateral	-0.70	Rectas	
Patas Vta. Trasera	-0.20	Cerradas	
Ángulo Pezuña	+0.76	Alto	
Clas. Patas y Pez.	+0.25	Alta	
Inserción Ubre Ant.	+1.52	Fuerte	
Altura Ubre Post.	+2.13	Alta	
Ancho Ubre Post.	+1.62	Ancha	
Ligamento Central	+0.24	Fuerte	
Profundidad Ubre	+1.48	Poco Prof.	
Pezones Anteriores	+0.93	Cerrados	
Pezones Posteriores	+0.80	Cerrados	
Largo Pezones	-0.82	Cortos	

100HO12232 SCOTTY

Reg: HO840003209481512 **DOB** 23/01/2021
RHA: % A2A2 BB

Sandy-Valley C Scotty-ET TC TP TR
Conway x Legacy x Rubicon

Padre: Sandy-Valley R Conway-ET TD TC TR TP TL
Madre: Sandy-Valley Surreal-ET VG-85

Abuelo: Pine-Tree 9839 Frazz 935-ET
Abuela: Sandy-Valley Eternity-ET EX-92

12/2023	PRUEBA - GENÓMICA			NM$ +966
Leche	+878	82%R	Mérito Fluído $	+800
Grasa	+83	+0.17%	Mérito Queso $	+988
Proteina	+61	+0.12%	Grazing Merit $	+939
Cél Som.	2.87	79%R	Gestation Len +0	FI +0.7
Vida Prod.	+5.3	77%R	PTA Liv +0.3	72% Rel
Preñez H.	+0.0	78%R	EFI 10.3% GFI 11.5%	
TCN	+2.7			
TCV	+1.6		0 D 0 H 100% US	

12/2023	RESUMEN PARTO		SCE 2.1 %
Fac. De Parto del Toro	2.1%	78%R	117
Fac. De Parto de las Hijas	2.4%	70%R	0
Nacidos Muertos -Toros	6.3%	66%R	112
Nacidos Muertos -Hijas	5.1%	64%R	0

Abuela: Sandy-Valley Eternity-ET

12/2023	HA RESUMEN TIPO		TPI +2928
TIPO +1.32 81% Comp. Ubre+1.48 FLC+0.77 BSC -0.79 0 D 0 H			
Estatura	-0.05	Baja	
Fortaleza	-0.23	Débil	
Prof. Corporal	-0.07	Poca Prof.	
Carac. Lechero	+1.27	Anguloso	
Angulo Grupa	-1.52	Isq. Altos	
Ancho Grupa	-0.06	Estrecha	
Patas Vta. Lateral	+1.16	Curvas	
Patas Vta. Trasera	+0.86	Abiertas	
Ángulo Pezuña	+0.06	Alto	
Clas. Patas y Pez.	+0.75	Alta	
Inserción Ubre Ant.	+1.64	Fuerte	
Altura Ubre Post.	+1.83	Alta	
Ancho Ubre Post.	+1.82	Ancha	
Ligamento Central	+0.67	Fuerte	
Profundidad Ubre	+0.85	Poco Prof.	
Pezones Anteriores	+0.78	Cerrados	
Pezones Posteriores	+0.64	Cerrados	
Largo Pezones	-0.85	Cortos	

551HO04908 SECURITY

Reg: HO840003010354682 **DOB** 18/02/2022
RHA: % AB A1A2

Genosource Security-ET TC TR
Upside x Renegade x Achiever

EF®heifer: 99 - 58% Cow: 107 - 37%

Padre: Farnear Upside-ET
Madre: Winstar Renegade 6771-ET

Abuelo: SSI-Preston 104
Abuela: Ms 9882 Achiever 4522-ET

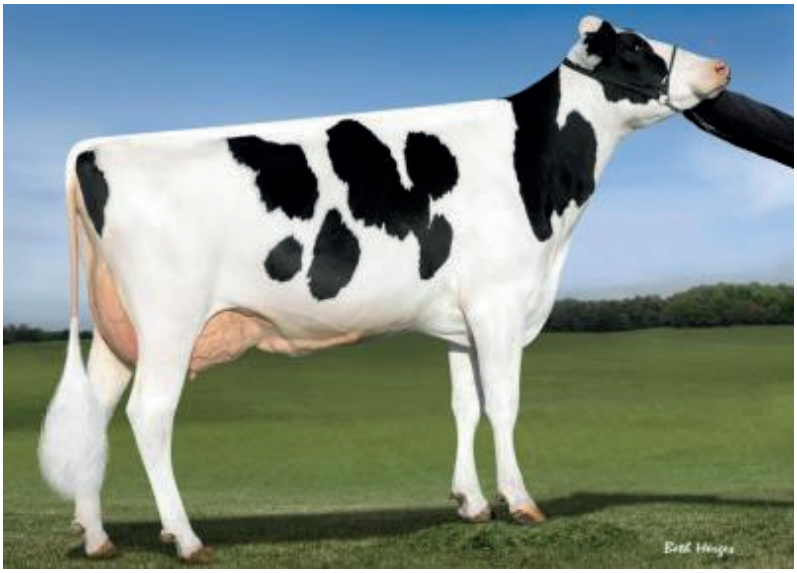

Bisabla: Ocd Supersire 9882-ET

12/2023	PRUEBA - GENÓMICA			NM$ +1154
Leche	+1022	81%R	Mérito Fluído $	+1014
Grasa	+126	+0.30%	Mérito Queso $	+1175
Proteina	+59	+0.09%	Grazing Merit $	+1152
Cél Som.	2.77	78%R	Gestation Len -2	FI +1.8
Vida Prod.	+5.5	76%R	PTA Liv +2.6	73% Rel
Preñez H.	+1.2	76%R	EFI 10.8% GFI 11.3%	
TCN	+2.4			
TCV	+3.5		0 D 0 H 100% US	

12/2023	RESUMEN PARTO		SCE 2.1 %
Fac. De Parto del Toro	2.1%	62%R	0
Fac. De Parto de las Hijas	1.7%	60%R	0
Nacidos Muertos -Toros	5.5%	60%R	0
Nacidos Muertos -Hijas	4.2%	59%R	0

12/2023	HA RESUMEN TIPO		TPI +3123
TIPO +0.90 80% Comp. Ubre+0.81 FLC+0.74 BSC -0.30 0 D 0 H			
Estatura	+0.59	Alta	
Fortaleza	+0.09	Fuerte	
Prof. Corporal	+0.28	Profunda	
Carac. Lechero	+1.21	Anguloso	
Angulo Grupa	+0.50	Isq. Bajos	
Ancho Grupa	+0.25	Ancha	
Patas Vta. Lateral	+0.71	Curvas	
Patas Vta. Trasera	+1.01	Abiertas	
Ángulo Pezuña	-0.24	Bajo	
Clas. Patas y Pez.	+0.84	Alta	
Inserción Ubre Ant.	+0.61	Fuerte	
Altura Ubre Post.	+1.16	Alta	
Ancho Ubre Post.	+1.51	Ancha	
Ligamento Central	+0.48	Fuerte	
Profundidad Ubre	+0.39	Poco Prof.	
Pezones Anteriores	+1.05	Cerrados	
Pezones Posteriores	+0.96	Cerrados	
Largo Pezones	-0.82	Cortos	

551HO04431 SIMPLE

Reg: HO840003213241776 **DOB** 21/05/2020
RHA: % DMS: 345,234 aAa: 435 AB A1A2

Pine-TRee Duke Simple-ET TC TP TR
Duke x Skywalker x Profit

EF®heifer: 101 - 52% Cow: 94 - 33%

Padre: S-S-I Montross Duke-ET
Madre: Pine-TRee 7019 Skyw 8157-ET

Abuelo: Bomaz Skywalker-ET
Abuela: Pine-TRee 9882 Prof 7019-ET VG-86

Abuela: Pine-T ree 9882 Prof 7019-ET

12/2023	PRUEBA - GENÓMICA			NM$ +775
Leche	+2099	82%R	Mérito Fluído $	+735
Grasa	+80	+0.00%	Mérito Queso $	+781
Proteina	+71	+0.02%	Grazing Merit $	+714
Cél Som.	2.92	79%R	Gestation Len -3	FI -1.1
Vida Prod.	+2.7	78%R	PTA Liv -1.9	75% Rel
Preñez H.	-2.0	78%R	EFI 11.3% GFI 11.9%	
TCN	+0.4			
TCV	-2.3		0 D 0 H 100% US	

12/2023	RESUMEN PARTO		SCE 2.4 %
Fac. De Parto del Toro	2.4%	79%R	63
Fac. De Parto de las Hijas	2.2%	70%R	0
Nacidos Muertos -Toros	6.0%	70%R	63
Nacidos Muertos -Hijas	5.9%	64%R	0

12/2023	HA RESUMEN TIPO		TPI +2817
TIPO +1.77 81% Comp. Ubre+1.81 FLC-0.36 BSC +0.39 0 D 0 H			
Estatura	+1.34	Alta	
Fortaleza	+1.27	Fuerte	
Prof. Corporal	+1.49	Profunda	
Carac. Lechero	+2.43	Anguloso	
Angulo Grupa	+0.67	Isq. Bajos	
Ancho Grupa	+1.09	Ancha	
Patas Vta. Lateral	+0.99	Curvas	
Patas Vta. Trasera	-0.42	Cerradas	
Ángulo Pezuña	-0.21	Bajo	
Clas. Patas y Pez.	+0.10	Alta	
Inserción Ubre Ant.	+1.88	Fuerte	
Altura Ubre Post.	+2.63	Alta	
Ancho Ubre Post.	+3.13	Ancha	
Ligamento Central	+1.08	Fuerte	
Profundidad Ubre	+0.81	Poco Prof.	
Pezones Anteriores	+1.28	Cerrados	
Pezones Posteriores	+1.27	Cerrados	
Largo Pezones	-0.25	Cortos	

551HO04732 START

Reg: HO840003213124946 **DOB** 04/11/2020
RHA: % DMS: 234,123 AA A2A2

Rosylane-Llc C-Start-ET TC
Captain x Nightcap x Josuper

EF®heifer: 96 - 60% Cow: 98 - 47%

Padre: Genosource Captain-ET TL TD TV
Madre: Rosylane-Llc Night 79669-ET

Abuelo: Mr Spring Nightcap 74636-ET TL TV TD
Abuela: Rosylane-Llc Josuper 8038

12/2023	PRUEBA - GENÓMICA			NM$ +1011
Leche	+2164	81%R	Mérito Fluído $	+972
Grasa	+120	+0.12%	Mérito Queso $	+1013
Proteina	+74	+0.02%	Grazing Merit $	+958
Cél Som.	3.12	78%R	Gestation Len +0	FI -0.9
Vida Prod.	+3.2	77%R	PTA Liv +0.3	72% Rel
Preñez H.	-2.3	77%R	EFI 9.9% GFI 11.7%	
TCN	+2.4			
TCV	-0.2		0 D 0 H 100% US	

12/2023	RESUMEN PARTO		SCE 2.2 %
Fac. De Parto del Toro	2.2%	63%R	0
Fac. De Parto de las Hijas	2.3%	62%R	0
Nacidos Muertos -Toros	5.4%	60%R	0
Nacidos Muertos -Hijas	5.7%	61%R	0

12/2023	HA RESUMEN TIPO		TPI +3015
TIPO +1.84 80% Comp. Ubre+1.63 FLC-0.08 BSC -0.86 0 D 0 H			
Estatura	+0.90	Alta	
Fortaleza	-0.28	Débil	
Prof. Corporal	+0.44	Profunda	
Carac. Lechero	+2.65	Anguloso	
Angulo Grupa	-0.31	Isq. Altos	
Ancho Grupa	+2.00	Ancha	
Patas Vta. Lateral	+1.58	Curvas	
Patas Vta. Trasera	-0.38	Cerradas	
Ángulo Pezuña	-0.83	Bajo	
Clas. Patas y Pez.	+0.39	Alta	
Inserción Ubre Ant.	+1.12	Fuerte	
Altura Ubre Post.	+2.64	Alta	
Ancho Ubre Post.	+2.79	Ancha	
Ligamento Central	+1.01	Fuerte	
Profundidad Ubre	+0.82	Poco Prof.	
Pezones Anteriores	+0.44	Cerrados	
Pezones Posteriores	+0.70	Cerrados	
Largo Pezones	-0.62	Cortos	

551HO04991 TAHOMA

Reg: HO840003244007164 **DOB** 05/06/2022
RHA: % AB A2A2

Genosource Tahoma-ET TC TR
Outcome x Upside x Tahiti

EF®heifer: 96 - 59% Cow: 82 - 36%

Padre: Ladys-Manor Outcome-ET
Madre: Genosource Upside 70350

Abuelo: Farnear Upside-ET
Abuela: Terra-Linda Tahiti 10377-ET

12/2023	PRUEBA - GENÓMICA			NM$ +1042
Leche	+1261	81%R	Mérito Fluído $	+921
Grasa	+118	+0.24%	Mérito Queso $	+1060
Proteina	+62	+0.08%	Grazing Merit $	+1036
Cél Som.	2.77	76%R	Gestation Len -2	FI +1.1
Vida Prod.	+4.5	75%R	PTA Liv +0.5	72% Rel
Preñez H.	+0.5	74%R	EFI 10.6% GFI 12.3%	
TCN	+2.3			
TCV	+2.3		0 D 0 H 100% US	

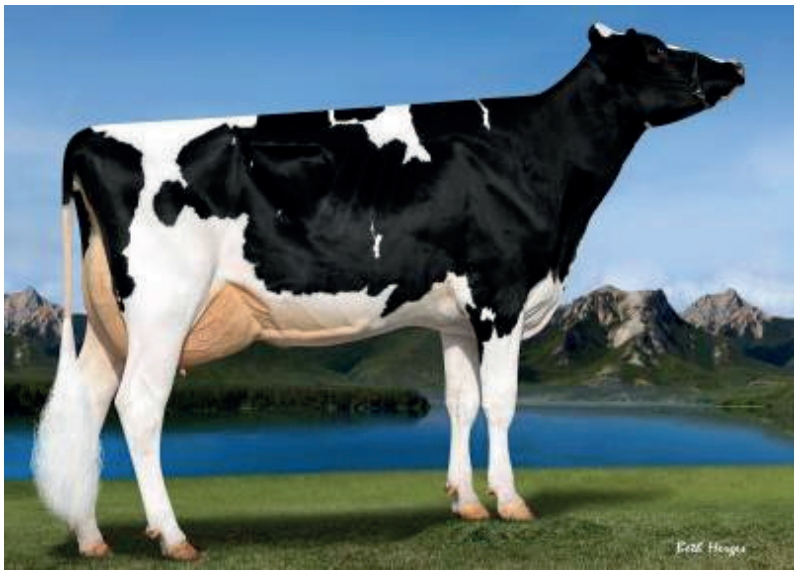

12/2023	RESUMEN PARTO		SCE 1.5 %
Fac. De Parto del Toro	1.5%	62%R	0
Fac. De Parto de las Hijas	1.9%	61%R	0
Nacidos Muertos -Toros	6.0%	59%R	0
Nacidos Muertos -Hijas	4.9%	59%R	0

12/2023	HA RESUMEN TIPO		TPI +3113
TIPO +1.67 79% Comp. Ubre+2.16 FLC+0.28 BSC -0.22 0 D 0 H			
Estatura	+1.24	Alta	
Fortaleza	-0.01	Débil	
Prof. Corporal	+0.21	Profunda	
Carac. Lechero	+1.60	Anguloso	
Angulo Grupa	-0.82	Isq. Altos	
Ancho Grupa	+1.42	Ancha	
Patas Vta. Lateral	+1.89	Curvas	
Patas Vta. Trasera	+0.03	Abiertas	
Ángulo Pezuña	+0.12	Alto	
Clas. Patas y Pez.	+0.78	Alta	
Inserción Ubre Ant.	+2.53	Fuerte	
Altura Ubre Post.	+2.89	Alta	
Ancho Ubre Post.	+2.58	Ancha	
Ligamento Central	+1.26	Fuerte	
Profundidad Ubre	+1.87	Poco Prof.	
Pezones Anteriores	+1.17	Cerrados	
Pezones Posteriores	+1.48	Cerrados	
Largo Pezones	-0.35	Cortos	

4th Madre: Cookiecutter Sshot Honor-ET VG-85

551HO03797 TAMPA

Reg: HO840003132350683 **DOB** 23/01/2018
RHA: % DMS: 123,234 aAa: 243 AB A2A2

Delicious H-Noon Tampa-ET TC TR EF®heifer: 95 - 91% Cow: 99 - 84%
High Noon x Jedi x Robust

Padre: Mr Detour High Noon-ET TL TV TD
Madre: Ms Delicious Jedi 35127-ET

Abuelo: S-S-I Montross Jedi-ET
Abuela: Miss Ocd Robst Delicious-ET VG-87 GMD DOM 02-05 2x 365d 33780m 3.3 1121f 3.1 1047p

Daughter: ST Gen Tampa 87436-ET

12/2023	PRUEBA - MACE			NM$ +1086
Leche	+2224	99%R	Mérito Fluído $	+1050
Grasa	+66	-0.06%	Mérito Queso $	+1091
Proteina	+74	+0.02%	Grazing Merit $	+1080
Cél Som.	2.94	98%R	Gestation Len +1	FI +2.9
Vida Prod.	+7.3	92%R	PTA Liv +3.4	80% Rel
Preñez H.	+2.1	95%R	EFI 10.3% GFI 11.5%	
TCN	+5.8		30168m 4.0% 1218f 3.2% 967p	
TCV	+4.6		1987 D 90 H 94% US	

12/2023	RESUMEN PARTO		SCE 1.5 %
Fac. De Parto del Toro	1.5%	96%R	1039
Fac. De Parto de las Hijas	2.0%	91%R	669
Nacidos Muertos -Toros	5.5%	92%R	1008
Nacidos Muertos -Hijas	5.1%	92%R	660

12/2023	HA RESUMEN TIPO		TPI +3015
TIPO +0.71 99% Comp. Ubre+1.14 FLC+1.00 BSC -0.92 642 D 50 H			
Estatura	+0.11	Alta	
Fortaleza	-0.86	Débil	
Prof. Corporal	-0.91	Poca Prof.	
Carac. Lechero	+0.51	Anguloso	
Angulo Grupa	-1.22	Isq. Altos	
Ancho Grupa	-0.08	Estrecha	
Patas Vta. Lateral	+1.15	Curvas	
Patas Vta. Trasera	+1.34	Abiertas	
Ángulo Pezuña	+0.42	Alto	
Clas. Patas y Pez.	+0.91	Alta	
Inserción Ubre Ant.	+0.96	Fuerte	
Altura Ubre Post.	+1.35	Alta	
Ancho Ubre Post.	+1.71	Ancha	
Ligamento Central	+0.72	Fuerte	
Profundidad Ubre	+1.27	Poco Prof.	
Pezones Anteriores	+0.44	Cerrados	
Pezones Posteriores	+0.07	Cerrados	
Largo Pezones	-2.00	Cortos	

551HO03769 TEAM

Reg: HO840003148132289 **DOB** 29/12/2017
RHA: % DMS: 561,126 BE A1A2

Welcome Team-ET TC TP
House x Modesty x Numero Uno

Padre: Leaninghouse Hangt 22137-ET TR TL TD
Madre: Welcome Modesty Tetra-ET VG-86

Abuelo: Bacon-Hill Pety Modesty-ET
Abuela: Ms Welcome Uno Tarina-ET VG-86 02-01 3x 365d 33160m 4.3 1442f 3.1 1042p

Madre: Welcome Modesty Tetra-ET VG-86

12/2023	PRUEBA - GENÓMICA			NM$ +471
Leche	+426	86%R	Mérito Fluído $	+389
Grasa	+47	+0.11%	Mérito Queso $	+484
Proteina	+29	+0.06%	Grazing Merit $	+505
Cél Som.	2.81	81%R	Gestation Len +0	FI +0.5
Vida Prod.	+1.4	80%R	PTA Liv -3.5	76% Rel
Preñez H.	+0.2	78%R	EFI 9.4% GFI 10.7%	
TCN	+1.0		27055m 4.6% 1241f 3.4% 919p	
TCV	+2.0		10 D 3 H 100% US	

12/2023	RESUMEN PARTO		SCE 1.9 %
Fac. De Parto del Toro	1.9%	71%R	15
Fac. De Parto de las Hijas	2.7%	69%R	0
Nacidos Muertos -Toros	4.9%	64%R	15
Nacidos Muertos -Hijas	6.0%	64%R	0

12/2023	HA RESUMEN TIPO		TPI +2535
TIPO +1.83 83% Comp. Ubre+1.81 FLC+0.66 BSC -0.81 29 D 14 H			
Estatura	+0.51	Alta	
Fortaleza	-0.20	Débil	
Prof. Corporal	+0.27	Profunda	
Carac. Lechero	+1.95	Anguloso	
Angulo Grupa	+0.39	Isq. Bajos	
Ancho Grupa	+0.68	Ancha	
Patas Vta. Lateral	+0.38	Curvas	
Patas Vta. Trasera	+0.44	Abiertas	
Ángulo Pezuña	+0.44	Alto	
Clas. Patas y Pez.	+0.83	Alta	
Inserción Ubre Ant.	+2.13	Fuerte	
Altura Ubre Post.	+2.33	Alta	
Ancho Ubre Post.	+2.59	Ancha	
Ligamento Central	+0.82	Fuerte	
Profundidad Ubre	+0.81	Poco Prof.	
Pezones Anteriores	+1.49	Cerrados	
Pezones Posteriores	+1.10	Cerrados	
Largo Pezones	-0.71	Cortos	

551HO04914 TIM

Reg: HO840003234731824 **DOB** 23/06/2021
RHA: % AB A2A2

T-Spruce Conway Tim-ET TC TP TR EF®heifer: 104 - 47% Cow: 105 - 28%
Conway x Lionel x Yoder

Padre: Sandy-Valley R Conway-ET TD TC TR TP TL
Madre: Mercedes Lionel Lass-ET

Abuelo: T-Spruce 751
Abuela: Endco Yoder L7933 9839-ET VG-86

12/2023	PRUEBA - GENÓMICA			NM$ +1018
Leche	+899	82%R	Mérito Fluído $	+838
Grasa	+130	+0.33%	Mérito Queso $	+1038
Proteina	+66	+0.13%	Grazing Merit $	+1007
Cél Som.	3.07	79%R	Gestation Len +0	FI -0.1
Vida Prod.	+2.8	77%R	PTA Liv -0.6	72% Rel
Preñez H.	-1.1	78%R	EFI 10.1% GFI 11.4%	
TCN	+2.6			
TCV	+0.4			0 D 0 H 100% US

12/2023	RESUMEN PARTO		SCE 2.1 %
Fac. De Parto del Toro	2.1%	74%R	42
Fac. De Parto de las Hijas	2.7%	70%R	0
Nacidos Muertos -Toros	6.6%	65%R	42
Nacidos Muertos -Hijas	4.8%	64%R	0

Abuela: Endco Yoder L7933 9839-ET

12/2023	HA RESUMEN TIPO		TPI +3091
TIPO +2.22 81% Comp. Ubre+2.09 FLC+0.67 BSC -0.41 0 D 0 H			
Estatura	+1.28	Alta	
Fortaleza	+0.31	Fuerte	
Prof. Corporal	+0.85	Profunda	
Carac. Lechero	+2.43	Anguloso	
Angulo Grupa	-0.43	Isq. Altos	
Ancho Grupa	+0.88	Ancha	
Patas Vta. Lateral	+1.79	Curvas	
Patas Vta. Trasera	+1.02	Abiertas	
Ángulo Pezuña	+0.07	Alto	
Clas. Patas y Pez.	+1.00	Alta	
Inserción Ubre Ant.	+2.34	Fuerte	
Altura Ubre Post.	+2.94	Alta	
Ancho Ubre Post.	+3.04	Ancha	
Ligamento Central	+1.49	Fuerte	
Profundidad Ubre	+1.10	Poco Prof.	
Pezones Anteriores	+1.42	Cerrados	
Pezones Posteriores	+1.70	Cerrados	
Largo Pezones	-0.18	Cortos	

551HO03765 TUXEDO

Reg: HO840003142704215 **DOB** 05/06/2017
RHA: % DMS: 345,456 aAa: 243 AB A2A2

Tjr Modesty Tuxedo-ET TC EF®heifer: 105 - 66% Cow: 115 - 50%
Modesty x Delta x Mogul

Padre: Bacon-Hill Pety Modesty-ET
Madre: Tjr Tammy Delta 1-ETN

Abuelo: Mr Mogul Delta 1427-ET
Abuela: Edg Tiger Mogul Tammy-ET EX-90
02-01 3x 305d 24180m 3.6 881f 3.2 784p

12/2023	PRUEBA - GENÓMICA			NM$ +477
Leche	+97	80%R	Mérito Fluído $	+406
Grasa	+25	+0.08%	Mérito Queso $	+484
Proteina	+19	+0.06%	Grazing Merit $	+465
Cél Som.	3.11	77%R	Gestation Len -2	FI +0.7
Vida Prod.	+3.6	77%R	PTA Liv +3.2	75% Rel
Preñez H.	+0.6	76%R	EFI 11.1% GFI 11.4%	
TCN	+1.1			
TCV	+1.6			0 D 0 H 100% US

12/2023	RESUMEN PARTO		SCE 2.2 %
Fac. De Parto del Toro	2.2%	62%R	0
Fac. De Parto de las Hijas	2.1%	61%R	0
Nacidos Muertos -Toros	5.3%	60%R	0
Nacidos Muertos -Hijas	5.9%	60%R	0

Abuela: Edg Tiger Mogul Tammy-ET

12/2023	HA RESUMEN TIPO		TPI +2443
TIPO +1.18 79% Comp. Ubre+1.94 FLC+0.45 BSC -0.87 0 D 0 H			
Estatura	+0.18	Alta	
Fortaleza	-0.72	Débil	
Prof. Corporal	-0.52	Poca Prof.	
Carac. Lechero	+0.66	Anguloso	
Angulo Grupa	+0.56	Isq. Bajos	
Ancho Grupa	-0.26	Estrecha	
Patas Vta. Lateral	+0.80	Curvas	
Patas Vta. Trasera	+0.23	Abiertas	
Ángulo Pezuña	+0.41	Alto	
Clas. Patas y Pez.	+0.54	Alta	
Inserción Ubre Ant.	+2.67	Fuerte	
Altura Ubre Post.	+2.00	Alta	
Ancho Ubre Post.	+1.35	Ancha	
Ligamento Central	+0.39	Fuerte	
Profundidad Ubre	+2.38	Poco Prof.	
Pezones Anteriores	+1.59	Cerrados	
Pezones Posteriores	+1.28	Cerrados	
Largo Pezones	-0.85	Cortos	

551HO0411 TYRUS

Reg: HO840003213126695 **DOB** 05/07/2021
RHA: % AE A1A2

STgen Tyrus-ET TC
Captain x Aristocrat x Dynamo

EF®heifer: 102 - 60% Cow: 91 - 48%

Padre: Genosource Captain-ET TL TD TV
Madre: Genosource Artcrat 87080-ET

Abuelo: Mr Frazzled Aristocrat-ET TL TD TV
Abuela: Genosource Dynamo 40603-ET VG-87
03-03 3x 107d 11100m 4.3 480f 3.0 338p

12/2023	PRUEBA - GENÓMICA			NM$ +108 3
Leche	+1881	82%R	Mérito Fluído $	+1013
Grasa	+128	+0.19%	Mérito Queso $	+1091
Proteina	+71	+0.04%	Grazing Merit $	+1033
Cél Som.	2.96	79%R	Gestation Len -1	FI -0.3
Vida Prod.	+4.3	77%R	PTA Liv +1.0	71% Rel
Preñez H.	-1.1	77%R	EFI 10.1% GFI 12.2%	
TCN	+1.1			
TCV	+0.3		0 D 0 H 100% US	

12/2023	RESUMEN PARTO		SCE 1.7 %
Fac. De Parto del Toro	1.7%	63%R	0
Fac. De Parto de las Hijas	1.9%	62%R	0
Nacidos Muertos -Toros	5.5%	60%R	0
Nacidos Muertos -Hijas	5.1%	61%R	0

MGGD Al-Lew Monterey Ashley 1346 EX-95

12/2023	HA RESUMEN TIPO		TPI +3128
TIPO +1.98 80% Comp. Ubre+1.88 FLC+0.43 BSC +0.04 0 D 0 H			
Estatura	+1.19	Alta	
Fortaleza	+0.15	Fuerte	
Prof. Corporal	+0.40	Profunda	
Carac. Lechero	+1.65	Anguloso	
Angulo Grupa	-0.13	Isq. Altos	
Ancho Grupa	+2.34	Ancha	
Patas Vta. Lateral	+1.35	Curvas	
Patas Vta. Trasera	+0.34	Abiertas	
Ángulo Pezuña	-0.07	Bajo	
Clas. Patas y Pez.	+0.84	Alta	
Inserción Ubre Ant.	+1.95	Fuerte	
Altura Ubre Post.	+2.58	Alta	
Ancho Ubre Post.	+2.46	Ancha	
Ligamento Central	+1.24	Fuerte	
Profundidad Ubre	+1.75	Poco Prof.	
Pezones Anteriores	+1.16	Cerrados	
Pezones Posteriores	+1.12	Cerrados	
Largo Pezones	-0.93	Cortos	

551HO0430 VISH

Reg: HO840003213125790 **DOB** 23/03/2021
RHA: % aAa: 216 AA A2A2

Stgen Cap Vish-ET TC
Captain x Delta-Worth x Jedi

EF®heifer: 96 - 63% Cow: 114 - 49%

Padre: Genosource Captain-ET TL TD TV
Madre: St Gen 92305-ET

Abuelo: Butz-Hill Delta-Worth-ET TL TD TV
Abuela: St Gen 76496-ET

12/2023	PRUEBA - GENÓMICA			NM$ +1109
Leche	+1528	82%R	Mérito Fluído $	+1024
Grasa	+121	+0.21%	Mérito Queso $	+1122
Proteina	+63	+0.05%	Grazing Merit $	+1102
Cél Som.	2.85	79%R	Gestation Len -3	FI +0.6
Vida Prod.	+4.6	77%R	PTA Liv +0.2	72% Rel
Preñez H.	+0.0	77%R	EFI 10.4% GFI 11.8%	
TCN	+0.9			
TCV	+2.2		0 D 0 H 100% US	

12/2023	RESUMEN PARTO		SCE 1.6 %
Fac. De Parto del Toro	1.6%	82%R	97
Fac. De Parto de las Hijas	1.6%	70%R	0
Nacidos Muertos -Toros	5.0%	73%R	97
Nacidos Muertos -Hijas	4.5%	64%R	0

12/2023	HA RESUMEN TIPO		TPI +3077
TIPO +1.28 80% Comp. Ubre+1.76 FLC+0.01 BSC -0.94 0 D 0 H			
Estatura	+0.58	Alta	
Fortaleza	-0.78	Débil	
Prof. Corporal	-0.29	Poca Prof.	
Carac. Lechero	+1.42	Anguloso	
Angulo Grupa	+0.19	Isq. Bajos	
Ancho Grupa	+1.03	Ancha	
Patas Vta. Lateral	+0.21	Curvas	
Patas Vta. Trasera	-0.35	Cerradas	
Ángulo Pezuña	-0.41	Bajo	
Clas. Patas y Pez.	+0.31	Alta	
Inserción Ubre Ant.	+1.61	Fuerte	
Altura Ubre Post.	+2.62	Alta	
Ancho Ubre Post.	+2.09	Ancha	
Ligamento Central	+0.55	Fuerte	
Profundidad Ubre	+1.80	Poco Prof.	
Pezones Anteriores	+0.43	Cerrados	
Pezones Posteriores	+0.63	Cerrados	
Largo Pezones	-1.39	Cortos	

522HO05069 WALLACE

Reg: HOGBR582935216506 **DOB** 27/05/2022
RHA: % aAa: 243 BB A2A2

Cogent B Wallace ET
Upside x Acura x Samaritan

Padre: Farnear Upside-ET
Madre: Pine-TRee 8178acura 8667-ET

Abuelo: Pine-TRee 7019 Achie 132-ET
Abuela: Pine-TRee 7593 Sama 8178-ET

Bisabla: Pine-Tree Era Achie 7593-ET

12/2023	PRUEBA - GENÓMICA			NM$ +116 1
Leche	+1955	81%R	Mérito Fluído $	+1070
Grasa	+104	+0.10%	Mérito Queso $	+1175
Proteina	+77	+0.05%	Grazing Merit $	+1164
Cél Som.	2.84	78%R	Gestation Len -1	FI +2.0
Vida Prod.	+5.8	76%R	PTA Liv +1.6	73% Rel
Preñez H.	+1.2	76%R	EFI 11.0% GFI 11.9%	
TCN	+3.9			
TCV	+3.3		0 D 0 H 100% US	

12/2023	RESUMEN PARTO		SCE 2.5 %
Fac. De Parto del Toro	2.5%	63%R	0
Fac. De Parto de las Hijas	2.0%	60%R	0
Nacidos Muertos -Toros	5.8%	60%R	0
Nacidos Muertos -Hijas	4.6%	59%R	0

12/2023	HA RESUMEN TIPO		TPI +3104
TIPO +0.54 80% Comp. Ubre+1.13 FLC+0.19 BSC -1.33 0 D 0 H			
Estatura	+0.43	Alta	
Fortaleza	-0.83	Débil	
Prof. Corporal	-0.33	Poca Prof.	
Carac. Lechero	+1.78	Anguloso	
Angulo Grupa	-0.08	Isq. Altos	
Ancho Grupa	+0.20	Ancha	
Patas Vta. Lateral	+1.48	Curvas	
Patas Vta. Trasera	+0.11	Abiertas	
Ángulo Pezuña	-0.90	Bajo	
Clas. Patas y Pez.	+0.46	Alta	
Inserción Ubre Ant.	+0.82	Fuerte	
Altura Ubre Post.	+1.62	Alta	
Ancho Ubre Post.	+1.44	Ancha	
Ligamento Central	+0.65	Fuerte	
Profundidad Ubre	+0.83	Poco Prof.	
Pezones Anteriores	+1.35	Cerrados	
Pezones Posteriores	+1.23	Cerrados	
Largo Pezones	-0.59	Cortos	

551HO04372 XEROX

Reg: HO840003213134211 **DOB** 15/10/2020
RHA: % DMS: 561,135 aAa: 423 AA A2A2

Stgen Heir Xerox-ET TC TR
Heir x Charl x F rat ed

EF®heifer: 99 - 68% Cow: 119 - 50%

Padre: STgen Dedicate Heir-ET TL TV TD
Madre: Genosource Rogue 80160-ET

Abuelo: Hurtgenlea Richard Charl-ET TL TV TD
Abuela: Genosource Remorse 80110-ET

Madre: Genosource Rogue 80160-ET

12/2023	PRUEBA - GENÓMICA			NM$ +944
Leche	+897	82%R	Mérito Fluído $	+886
Grasa	+83	+0.17%	Mérito Queso $	+954
Proteina	+38	+0.04%	Grazing Merit $	+941
Cél Som.	2.81	79%R	Gestation Len +0	FI +2.8
Vida Prod.	+6.1	76%R	PTA Liv +3.8	72% Rel
Preñez H.	+1.7	76%R	EFI 10.6% GFI 12.1%	
TCN	+5.7			
TCV	+4.3		0 D 0 H 100% US	

12/2023	RESUMEN PARTO		SCE 1.7 %
Fac. De Parto del Toro	1.7%	86%R	192
Fac. De Parto de las Hijas	2.1%	70%R	0
Nacidos Muertos -Toros	5.6%	67%R	180
Nacidos Muertos -Hijas	4.9%	64%R	0

12/2023	HA RESUMEN TIPO		TPI +2888
TIPO +0.59 81% Comp. Ubre+1.34 FLC+0.33 BSC -1.07 0 D 0 H			
Estatura	-0.81	Baja	
Fortaleza	-0.98	Débil	
Prof. Corporal	-1.00	Poca Prof.	
Carac. Lechero	+0.16	Anguloso	
Angulo Grupa	-0.98	Isq. Altos	
Ancho Grupa	-0.15	Estrecha	
Patas Vta. Lateral	+0.84	Curvas	
Patas Vta. Trasera	+0.01	Abiertas	
Ángulo Pezuña	-0.32	Bajo	
Clas. Patas y Pez.	+0.23	Alta	
Inserción Ubre Ant.	+1.67	Fuerte	
Altura Ubre Post.	+1.12	Alta	
Ancho Ubre Post.	+1.04	Ancha	
Ligamento Central	+0.42	Fuerte	
Profundidad Ubre	+0.95	Poco Prof.	
Pezones Anteriores	+0.81	Cerrados	
Pezones Posteriores	+0.79	Cerrados	
Largo Pezones	-0.43	Cortos	

Vision+™

Test Genómico.

Una visión del **futuro.**

STgenetics® ofrece opciones de paquetes Vision+™ que incluyen EcoFeed®, resultados de Debilidad Muscular (MW, por sus siglas en inglés) y genética para ausencia de cuernos (Polled) en todas las hembras analizadas. Para más información, comuníquese con su representante de STgenetics®.

VEA CRECER SUS AHORROS CON

Vision+™

		20 Vision+	50 Vision+	75 Vision+
CDCB	Cantidad de rasgos	20	50	75
	Producción	5	6	6
	Salud y Longevidad	4	20	20
	Conformación	3	21	21
	Indices de selección	3	5	5
TPI		Incluído		
Marcadores de Leche		Kappa Caseina		
		Beta Caseina AB		
		Beta Caseina A2		
		Beta Lactoglobilina		
Paquete de marcadores		Incluído		
Upgrade		Disponible		Incluído
Muscle Weakness (MW)		Incluído		
Robotic Cow Index (RCI)		Incluído		
Polled/Mocho		Incluído		
Donor Output Index (DOI)		-	-	Incluído
Ecofeed®		Incluído		
Descubrimiento de paternidad		Incluído		
Chromosomal Mating®		Incluído		

Vision+™

Seguridad en decisiones de rebaño
Pruebas genómicas
Solidez económica

522JE01891 ADDICTION

Reg: JEGBR361664304052 **DOB** 18/05/2020
aAa: 561 JH1F BB A2A2

Rivermead Casino Addiction
Casino x Branson x

Bisabla: Sunnydawn Iatola Karina

Padre: Elliotts Regency Casino-ET
Madre: Sunnydawn Iatola Karina EX-92 EX-92

Abuelo: Gabys Tbone Branson-ET TL TD
Abuela: Sunnydawn Krunch Narina

12/2023	PRUEBA - GENÓMICA			NM$ +56
Leche	-621	76%R	Mérito Fluído $	+18
Grasa	+7	+0.18%	Mérito Queso $	+60
Proteina	-10	+0.06%	Grazing Merit $	+35
Cél Som.	3.06	76%R	Gest. Len. +2	FI +1.0
Vida Prod.	+1.9	74%R	PTA Liv +1.0	65% Rel
Preñez H.	+0.7	72%R	EFI 8.3%	GFI 8.2%
TCN	+2.1			
TCV	+0.9			0 D 0 H 100% US

AJCA RESUMEN TIPO			JPI +33
TIPO +1.70 79% JUI+20.2 0 D 0 H			
Estatura	+2.00	Alta	
Fortaleza	+0.30	Fuerte	
Carac. Lechero	+1.00	Anguloso	
Angulo Grupa	-1.10	Isq. Altos	
Ancho Grupa	+1.10	Ancha	
Patas Vta. Lateral	-0.60	Rectas	
Ángulo Pezuña	+1.40	Alto	
Inserción Ubre Ant.	+3.20	Fuerte	
Altura Ubre Post.	+1.90	Alta	
Ancho Ubre Post.	+0.50	Ancha	
Ligamento Central	+1.30	Fuerte	
Profundidad Ubre	+3.10	Poco Prof.	
Pezones Anteriores	+2.10	Cerrados	
RearTeatPlacementSide	+0.20	Cerrados	
Largo Pezones	-0.40	Cortos	

551JE01679 BARLEY

Reg: JEUSA000067179096 **DOB** 01/02/2016
aAa: 432 JH1F BB A2A2

Jx Meier Marlo Barley {3}
Marlo x Pharoah x Kwartz

Padre: GR Faria Brothers Marlo-ET
Madre: Meier Pharoah Beth VG-86

Abuelo: Ahlem Headline Pharoah 21795
Abuela: Heartland Kwartz Bethany 2383

12/2023	PRUEBA - GENÓMICA			NM$ +333
Leche	+1072	94%R	Mérito Fluído $	+367
Grasa	+20	-0.14%	Mérito Queso $	+327
Proteina	+26	-0.06%	Grazing Merit $	+299
Cél Som.	3.14	90%R	Gest. Len. +2	FI +0.7
Vida Prod.	+3.0	85%R	PTA Liv +2.1	70% Rel
Preñez H.	+0.6	82%R	EFI 8.5%	GFI 6.9%
TCN	+1.3		21357m 4.7% 994f 3.6% 774p	
TCV	+0.7			108 D 18 H 100% US

AJCA RESUMEN TIPO			JPI +85
TIPO +1.20 90% JUI+11.7 48 D 9 H			
Estatura	+0.80	Alta	
Fortaleza	+0.30	Fuerte	
Carac. Lechero	+1.30	Anguloso	
Angulo Grupa	+0.80	Isq. Bajos	
Ancho Grupa	+1.00	Ancha	
Patas Vta. Lateral	-0.10	Rectas	
Ángulo Pezuña	+1.00	Alto	
Inserción Ubre Ant.	+1.10	Fuerte	
Altura Ubre Post.	+0.80	Alta	
Ancho Ubre Post.	-0.10	Estrecha	
Ligamento Central	+1.30	Fuerte	
Profundidad Ubre	+0.60	Poco Prof.	
Pezones Anteriores	+1.50	Cerrados	
RearTeatPlacementSide	-0.40	Abiertos	
Largo Pezones	+0.30	Largos	

551JE01723 BUBBA

Reg: JEUSA000067771710 **DOB** 17/03/2018
DMS: 246,234 aAa: 432 JH1F JNS BB A1A2

Pine-TRee Disco Bubba-ET
Disco x Method x Magnum

Pine-Tree Disco Bubba-ET

Padre: Oaklane Dazzler Disco 2127
Madre: Cinnamon Ridge Method Bulgaria

Abuelo: Blue Mist Visionary Method
Abuela: Hilmar Magnum 43054

12/2023	PRUEBA - MACE			NM$ +120
Leche	-589	99%R	Mérito Fluído $	+58
Grasa	-15	+0.07%	Mérito Queso $	+128
Proteina	-4	+0.09%	Grazing Merit $	+84
Cél Som.	3.03	97%R	Gest. Len. +1	FI +0.5
Vida Prod.	+3.0	91%R	PTA Liv +3.1	74% Rel
Preñez H.	+0.5	90%R	EFI 9.2%	GFI 8.9%
TCN	+0.0		20212m 5.0% 1008f 3.8% 758p	
TCV	+0.9			873 D 134 H 77% US

AJCA RESUMEN TIPO			JPI +29
TIPO +1.40 98% JUI+15.7 434 D 56 H			
Estatura	+0.10	Alta	
Fortaleza	-0.70	Débil	
Carac. Lechero	+0.20	Anguloso	
Angulo Grupa	-2.20	Isq. Altos	
Ancho Grupa	-0.10	Estrecha	
Patas Vta. Lateral	-0.40	Rectas	
Ángulo Pezuña	+1.20	Alto	
Inserción Ubre Ant.	+3.30	Fuerte	
Altura Ubre Post.	+0.80	Alta	
Ancho Ubre Post.	-0.90	Estrecha	
Ligamento Central	+1.00	Fuerte	
Profundidad Ubre	+3.20	Poco Prof.	
Pezones Anteriores	+1.90	Cerrados	
RearTeatPlacementSide	-1.50	Abiertos	
Largo Pezones	-0.90	Cortos	

100JE07399 BUSTER

Reg: JEUSA000067300610 **DOB** 05/11/2016
JH1F

Jx TLj Nxlevel Buster {5}
Nxlevel x Chili x Dale

Padre: Dp Nxlevel-ET
Madre: Jx TLj Chili Bianci {4}-ET

Abuelo: Rowleys 11 Visionary Chili-ET
Abuela: Gr Tls Britany Bobbi J Dale VG-87

12/2023	PRUEBA - GENÓMICA			NM$ +96
Leche	+488	93%R	Mérito Fluído $	+93
Grasa	+18	-0.03%	Mérito Queso $	+92
Proteina	+17	+0.00%	Grazing Merit $	+61
Cél Som.	3.25	87%R	Gest. Len. -1	FI -0.9
Vida Prod.	+0.1	83%R	PTA Liv -2.0	68% Rel
Preñez H.	-1.5	80%R	EFI 8.7%	GFI 8.1%
TCN	+1.6		23132m 4.4% 1013f 3.5% 815p	
TCV	-1.3			97 D 11 H 100% US

AJCA RESUMEN TIPO			JPI +15
TIPO +0.50 81% JUI+14.8 4 D 2 H			
Estatura	+1.70	Alta	
Fortaleza	+0.20	Fuerte	
Carac. Lechero	+1.20	Anguloso	
Angulo Grupa	+2.10	Isq. Bajos	
Ancho Grupa	+0.30	Ancha	
Patas Vta. Lateral	-0.70	Rectas	
Ángulo Pezuña	+0.20	Alto	
Inserción Ubre Ant.	+0.50	Fuerte	
Altura Ubre Post.	+1.10	Alta	
Ancho Ubre Post.	+0.60	Ancha	
Ligamento Central	-0.40	Débil	
Profundidad Ubre	+0.80	Poco Prof.	
Pezones Anteriores	+0.00	Cerrados	
RearTeatPlacementSide	-0.60	Abiertos	
Largo Pezones	+0.10	Largos	

100JE07403 CHICAGO

Reg: JEUSA000067823929 **DOB** 17/07/2017
DMS: 126,246 aAa: 342 JH1F JNS A2A2

Ahlem Bancroft Chicago 23929
Bancroft x Viper x Legal

Padre: Ahlem Axis Bancroft-ET
Madre: Ahlem Viper Charm 47521-ET VG-86

Abuelo: Forest Glen Volcano Viper
Abuela: Ahlem Legal Charm 35767

12/2023	PRUEBA - GENÓMICA			NM$ +315
Leche	+988	94%R	Mérito Fluído $	+313
Grasa	+16	-0.14%	Mérito Queso $	+315
Proteina	+30	-0.03%	Grazing Merit $	+254
Cél Som.	2.99	89%R	Gest. Len. -1	FI -2.3
Vida Prod.	+1.1	85%R	PTA Liv -0.9	70% Rel
Preñez H.	-2.8	82%R	EFI 9.4%	GFI 10.3%
TCN	-0.1		20492m 4.7% 962f 3.7% 759p	
TCV	-2.6		99 D 31 H 100% US	

AJCA RESUMEN TIPO			JPI +57
TIPO +2.30 92% JUI+26.2 85 D 27 H			
Estatura	-0.80	Baja	
Fortaleza	-0.60	Débil	
Carac. Lechero	+1.70	Anguloso	
Angulo Grupa	-0.50	Isq. Altos	
Ancho Grupa	-0.30	Estrecha	
Patas Vta. Lateral	-0.20	Rectas	
Ángulo Pezuña	+0.50	Alto	
Inserción Ubre Ant.	+2.90	Fuerte	
Altura Ubre Post.	+2.90	Alta	
Ancho Ubre Post.	+1.30	Ancha	
Ligamento Central	+0.30	Fuerte	
Profundidad Ubre	+2.60	Poco Prof.	
Pezones Anteriores	+0.80	Cerrados	
RearTeatPlacementSide	+1.30	Cerrados	
Largo Pezones	+0.30	Largos	

224JE02479 ENGINEER

Reg: JECAN000012038719 **DOB** 09/06/2015
aAa: 153462 JH1F AA A1A2

Enniskillen Engineer 401
Premier x Vincent x Respect

Daughter: Enniskillen Engineer

Padre: Hawarden Impuls Premier
Madre: Enniskillen Bv Suzy

Abuelo: Bridon Vincent -ET
Abuela: Enniskillen Respect Suzy

12/2023	PRUEBA - MACE			NM$ -123
Leche	-1328	94%R	Mérito Fluído $	-143
Grasa	-15	+0.25%	Mérito Queso $	-124
Proteina	-34	+0.07%	Grazing Merit $	-157
Cél Som.	3.22	92%R	Gest. Len. -1	FI +0.4
Vida Prod.	+2.2	87%R	PTA Liv +2.5	68% Rel
Preñez H.	+1.1	85%R	EFI 6.7%	GFI 7.1%
TCN	-2.0		18525m 5.1% 938f 3.6% 669p	
TCV	+0.3		514 D 185 H 25% US	

AJCA RESUMEN TIPO			JPI -30
TIPO +1.00 92% JUI+16.8 157 D 77 H			
Estatura	+0.00	Alta	
Fortaleza	+0.20	Fuerte	
Carac. Lechero	+0.20	Anguloso	
Angulo Grupa	-2.00	Isq. Altos	
Ancho Grupa	+0.90	Ancha	
Patas Vta. Lateral	-0.70	Rectas	
Ángulo Pezuña	+0.70	Alto	
Inserción Ubre Ant.	+1.90	Fuerte	
Altura Ubre Post.	+0.40	Alta	
Ancho Ubre Post.	-0.20	Estrecha	
Ligamento Central	+0.30	Fuerte	
Profundidad Ubre	+1.90	Poco Prof.	
Pezones Anteriores	+1.10	Cerrados	
RearTeatPlacementSide	+0.00	Cerrados	
Largo Pezones	-0.90	Cortos	

522JE01830 EXPLORE

Reg: JEGBR181311502700 **DOB** 24/11/2019
aAa: 516 JH1F BB A2A2

Bayview Explore
Openroad x Chrome x Valentino

Madre: Bayview Chrome Elsie 26

Padre: Lencrest Openroad
Madre: Bayview Chrome Elsie 26 VG-87 VG-87

Abuelo: River Valley Cece Chrome-ET
Abuela: Bayview Valentino Elsie 14

12/2023	PRUEBA - GENÓMICA			NM$ +166
Leche	-162	75%R	Mérito Fluído $	+115
Grasa	+7	+0.07%	Mérito Queso $	+176
Proteina	+5	+0.05%	Grazing Merit $	+104
Cél Som.	2.82	75%R	Gest. Len. +1	FI +0.1
Vida Prod.	+3.0	73%R	PTA Liv +0.7	64% Rel
Preñez H.	-0.3	71%R	EFI 9.0%	GFI 8.3%
TCN	+2.1			
TCV	-0.3		0 D 0 H 100% US	

AJCA RESUMEN TIPO			JPI +56
TIPO +0.70 78% JUI+16.3 0 D 0 H			
Estatura	+0.80	Alta	
Fortaleza	+0.60	Fuerte	
Carac. Lechero	+0.40	Anguloso	
Angulo Grupa	+1.70	Isq. Bajos	
Ancho Grupa	+0.30	Ancha	
Patas Vta. Lateral	+0.80	Curvas	
Ángulo Pezuña	-0.40	Bajo	
Inserción Ubre Ant.	+1.50	Fuerte	
Altura Ubre Post.	+1.20	Alta	
Ancho Ubre Post.	+0.00	Ancha	
Ligamento Central	+0.50	Fuerte	
Profundidad Ubre	+1.20	Poco Prof.	
Pezones Anteriores	-0.10	Abiertos	
RearTeatPlacementSide	+0.70	Cerrados	
Largo Pezones	+0.80	Largos	

551JE01762 GALLANTRY

Reg: JE840003203845448 **DOB** 22/03/2019
DMS: 123,135 aAa: 432 JH1F AB A2A2

Jx Sexing Gallantry {4}-ET JNSF
Completely x Avon x Mackenzie

Madre: Jx Pine-TRee Avon Aleve

Padre: Progenesis Completely ET
Madre: Jx Pine-TRee Avon Aleve {3}-ET EX-90 01-10 2x 347d 18990 5.0 958f 3.8 724p
Abuelo: Faria Brothers Avon-ET
Abuela: Jer Bel Abby Aleve {4}-ET

12/2023	PRUEBA - GENÓMICA			NM$ +620
Leche	+2029	99%R	Mérito Fluído $	+604
Grasa	+83	-0.07%	Mérito Queso $	+613
Proteina	+68	-0.03%	Grazing Merit $	+524
Cél Som.	3.54	98%R	Gest. Len. +1	FI -3.1
Vida Prod.	+1.2	87%R	PTA Liv -2.0	76% Rel
Preñez H.	-4.2	92%R	EFI 9.4%	GFI 6.7%
TCN	+2.2		25962m 4.6% 1203f 3.5% 914p	
TCV	-4.4		1627 D 68 H 100% US	

AJCA RESUMEN TIPO			JPI +91
TIPO +1.40 98% JUI+14.1 471 D 41 H			
Estatura	+0.90	Alta	
Fortaleza	+0.40	Fuerte	
Carac. Lechero	+2.20	Anguloso	
Angulo Grupa	+0.90	Isq. Bajos	
Ancho Grupa	-0.50	Estrecha	
Patas Vta. Lateral	-0.40	Rectas	
Ángulo Pezuña	+0.20	Alto	
Inserción Ubre Ant.	-0.60	Débil	
Altura Ubre Post.	+3.40	Alta	
Ancho Ubre Post.	+3.00	Ancha	
Ligamento Central	+1.10	Fuerte	
Profundidad Ubre	-1.40	Profunda	
Pezones Anteriores	-0.90	Abiertos	
RearTeatPlacementSide	+1.40	Cerrados	
Largo Pezones	+0.60	Largos	

551JE01765 HUXFORD

Reg: JE840003203845449 **DOB** 05/04/2019
DMS: 561 aAa: 423 JH1F BB A2A2

Sexing Huxford-ET JNSF
Viceroy x Bancroft x Pharoah

Madre: Ahlem Bancroft Harmony

Padre: Cdf Viceroy-ET
Madre: Ahlem Bancroft Harmony 50863 VG-80

Abuelo: Ahlem Axis Bancroft-ET
Abuela: Ahlem Pharoah Harmony 43640

12/2023	PRUEBA - GENÓMICA			NM$ +214
Leche	+924	95%R	Mérito Fluído $	+189
Grasa	+33	-0.05%	Mérito Queso $	+218
Proteina	+33	+0.00%	Grazing Merit $	+204
Cél Som.	2.98	91%R	Gest. Len. -1	FI +1.0
Vida Prod.	+0.5	83%R	PTA Liv -0.3	75% Rel
Preñez H.	+0.3	82%R	EFI 10.2%	GFI 9.0%
TCN	+3.1		20615m 4.8% 992f 3.6% 742p	
TCV	+1.2		212 D 35 H 100% US	

AJCA RESUMEN TIPO			JPI +96
TIPO +1.30 91% JUI+18.9 84 D 18 H			
Estatura	+2.50	Alta	
Fortaleza	+1.80	Fuerte	
Carac. Lechero	+0.60	Anguloso	
Angulo Grupa	+0.30	Isq. Bajos	
Ancho Grupa	+2.30	Ancha	
Patas Vta. Lateral	+0.10	Curvas	
Ángulo Pezuña	+0.90	Alto	
Inserción Ubre Ant.	+2.40	Fuerte	
Altura Ubre Post.	+1.50	Alta	
Ancho Ubre Post.	+0.50	Ancha	
Ligamento Central	-0.10	Débil	
Profundidad Ubre	+1.00	Poco Prof.	
Pezones Anteriores	+0.30	Cerrados	
RearTeatPlacementSide	+0.10	Cerrados	
Largo Pezones	+1.20	Largos	

551JE01829 JALAPENO

Reg: JEUSA000067650510 **DOB** 12/12/2019
DMS: 345,135 aAa: 243 JH1F BB A2A2

Forest Glen Jiggy Jalapeno-ET
Jiggy x Listowel-P x Monument

Padre: JX Kash-In Got Jiggy {6}-ET TL TD TV
Madre: Forest Glen Listowel Jules

Abuelo: Hillview Listowel-P
Abuela: Forest Glen Monument Jules

12/2023	PRUEBA - GENÓMICA			NM$ +688
Leche	+1112	86%R	Mérito Fluído $	+592
Grasa	+59	+0.02%	Mérito Queso $	+701
Proteina	+53	+0.05%	Grazing Merit $	+569
Cél Som.	2.89	81%R	Gest. Len. +1	FI -1.7
Vida Prod.	+5.1	78%R	PTA Liv +0.6	69% Rel
Preñez H.	-2.3	75%R	EFI 9.7%	GFI 9.5%
TCN	-0.5		21804m 5.6% 1218f 3.8% 829p	
TCV	-0.8		21 D 3 H 100% US	

AJCA RESUMEN TIPO			JPI +150
TIPO +0.80 82% JUI+10.8 5 D 1 H			
Estatura	-0.60	Baja	
Fortaleza	+0.10	Fuerte	
Carac. Lechero	+0.60	Anguloso	
Angulo Grupa	-1.60	Isq. Altos	
Ancho Grupa	+0.00	Ancha	
Patas Vta. Lateral	-0.50	Rectas	
Ángulo Pezuña	+0.50	Alto	
Inserción Ubre Ant.	+0.70	Fuerte	
Altura Ubre Post.	+0.10	Alta	
Ancho Ubre Post.	+0.20	Ancha	
Ligamento Central	+0.20	Fuerte	
Profundidad Ubre	+0.40	Poco Prof.	
Pezones Anteriores	+1.30	Cerrados	
RearTeatPlacementSide	+0.30	Cerrados	
Largo Pezones	-0.90	Cortos	

551JE01873 LASPADA

Reg: JE840003230462392 **DOB** 23/12/2020
DMS: 561,126 aAa: 432 JH1F BB A2A2

Mr Chrome Laspada-ET
Chrome x Citation x Karbala

Madre: River Valley Citation

Padre: River Valley Cece Chrome-ET
Madre: River Valley Citation Lovely-ET EX-90

Abuelo: Bw Citation A-ET
Abuela: Goldust Karbala Laina-ET EX-92

12/2023	PRUEBA - GENÓMICA			NM$ +292
Leche	-269	79%R	Mérito Fluído $	+233
Grasa	+29	+0.20%	Mérito Queso $	+301
Proteina	+4	+0.07%	Grazing Merit $	+266
Cél Som.	2.90	78%R	Gest. Len. +2	FI +1.1
Vida Prod.	+3.3	76%R	PTA Liv +0.6	69% Rel
Preñez H.	+0.6	74%R	EFI 9.5%	GFI 10.1%
TCN	+2.5			
TCV	+1.6		0 D 0 H 100% US	

AJCA RESUMEN TIPO			JPI +94
TIPO +1.70 81% JUI+19.3 0 D 0 H			
Estatura	+2.40	Alta	
Fortaleza	-0.30	Débil	
Carac. Lechero	+1.10	Anguloso	
Angulo Grupa	-0.10	Isq. Altos	
Ancho Grupa	+0.70	Ancha	
Patas Vta. Lateral	+0.40	Curvas	
Ángulo Pezuña	+0.50	Alto	
Inserción Ubre Ant.	+3.50	Fuerte	
Altura Ubre Post.	+2.00	Alta	
Ancho Ubre Post.	+0.90	Ancha	
Ligamento Central	+0.70	Fuerte	
Profundidad Ubre	+4.00	Poco Prof.	
Pezones Anteriores	+2.00	Cerrados	
RearTeatPlacementSide	+0.40	Cerrados	
Largo Pezones	-1.10	Cortos	

203JE01618 LOTUS

Reg: JE840003010365102 **DOB** 09/06/2014
DMS: 246,235 aAa: 324615 JH1F A2A2

Sexing Nitro Lotus 61355-ET
Nitro x Marvel x T-Bone

Abuela: Ahlem TBone Lady 31879

Padre: All Lynns Hendrix Nitro
Madre: Ahlem Marvel Lady 40814-ET EX-90

Abuelo: All Lynns Valentino Marvel
Abuela: Ahlem Tbone Lady 31879 VG-88

12/2023	PRUEBA - GENÓMICA			NM$ -128
Leche	-780	98%R	Mérito Fluído $	-156
Grasa	-33	+0.02%	Mérito Queso $	-122
Proteina	-18	+0.05%	Grazing Merit $	-119
Cél Som.	2.89	97%R	Gest. Len. +2	FI +1.6
Vida Prod.	+1.1	94%R	PTA Liv +3.6	82% Rel
Preñez H.	+2.0	92%R	EFI 8.3%	GFI 8.9%
TCN	+0.5		18888m 4.7% 881f 3.6% 678p	
TCV	+1.0		626 D 42 H 100% US	

AJCA RESUMEN TIPO			JPI -16
TIPO +0.80 92% JUI+14.8 59 D 16 H			
Estatura	+1.10	Alta	
Fortaleza	+0.10	Fuerte	
Carac. Lechero	+0.00	Anguloso	
Angulo Grupa	-1.40	Isq. Altos	
Ancho Grupa	+0.50	Ancha	
Patas Vta. Lateral	-0.70	Rectas	
Ángulo Pezuña	+1.60	Alto	
Inserción Ubre Ant.	+1.30	Fuerte	
Altura Ubre Post.	+0.20	Alta	
Ancho Ubre Post.	-0.30	Estrecha	
Ligamento Central	+0.60	Fuerte	
Profundidad Ubre	+1.90	Poco Prof.	
Pezones Anteriores	+0.80	Cerrados	
RearTeatPlacementSide	-0.30	Abiertos	
Largo Pezones	+0.80	Largos	

100JE07398 MASTERS DEGREE

Reg: JE840003131274413 **DOB** 12/02/2017
DMS: 246,126 aAa: 432 JH1F A1A2

Yosemite Kw Masters Degree-ET
Kwynn x Masters x Plus

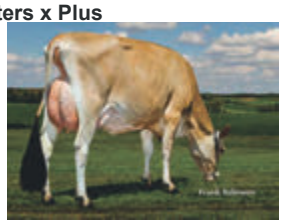

Padre: Cdf Karbala Kwynn
Madre: Yosemite Masters Plus T32320 EX-90

Abuelo: Dupat Zuma Masters-ET
Abuela: Yosemite Plus Celebrity R27466

12/2023	PRUEBA - GENÓMICA			NM$ +275
Leche	+185	92%R	Mérito Fluído $	+207
Grasa	+33	+0.11%	Mérito Queso $	+286
Proteina	+19	+0.06%	Grazing Merit $	+329
Cél Som.	2.83	87%R	Gest. Len. +1	FI +1.5
Vida Prod.	+0.4	83%R	PTA Liv -2.3	68% Rel
Preñez H.	+1.4	79%R	EFI 8.3%	GFI 8.1%
TCN	+1.3		20023m 4.9% 990f 3.8% 758p	
TCV	+2.0		66 D 13 H 100% US	

AJCA RESUMEN TIPO			JPI +93
TIPO +2.10 90% JUI+21.1 45 D 5 H			
Estatura	+1.80	Alta	
Fortaleza	-0.50	Débil	
Carac. Lechero	+1.80	Anguloso	
Angulo Grupa	-0.30	Isq. Altos	
Ancho Grupa	+0.80	Ancha	
Patas Vta. Lateral	-0.80	Rectas	
Ángulo Pezuña	+0.70	Alto	
Inserción Ubre Ant.	+2.20	Fuerte	
Altura Ubre Post.	+2.40	Alta	
Ancho Ubre Post.	+1.10	Ancha	
Ligamento Central	+1.00	Fuerte	
Profundidad Ubre	+1.60	Poco Prof.	
Pezones Anteriores	+1.40	Cerrados	
RearTeatPlacementSide	-0.40	Abiertos	
Largo Pezones	-0.10	Cortos	

551JE01669 PULSAR

Reg: JE840003132350041 **DOB** 24/03/2016
aAa: 531 JH1F AB A2A2

Jx Sexing Avon Pulsar {3}-ET
Avon x Magnum x Critic-P

Abuela: Ahlem Critic Princess
Padre: Faria Brothers Avon-ET
Madre: Sexing Magnum Princess 59779

Abuelo: Wilsonview Jevon Magnum-ET
Abuela: Ahlem Critic Princess 39481-ET VG-88

12/2023	PRUEBA - GENÓMICA			NM$ +279
Leche	+1622	96%R	Mérito Fluído $	+341
Grasa	+19	-0.26%	Mérito Queso $	+269
Proteina	+36	-0.10%	Grazing Merit $	+219
Cél Som.	3.12	92%R	Gest. Len. +1	FI -1.4
Vida Prod.	+1.6	86%R	PTA Liv +0.8	72% Rel
Preñez H.	-1.3	83%R	EFI 9.4%	GFI 7.8%
TCN	-0.7		20141m 4.7% 949f 3.6% 726p	
TCV	-2.2		171 D 13 H 100% US	

AJCA RESUMEN TIPO			JPI +48
TIPO +0.80 80% JUI+14.3 1 D 1 H			
Estatura	+1.00	Alta	
Fortaleza	+0.60	Fuerte	
Carac. Lechero	+1.10	Anguloso	
Angulo Grupa	+0.80	Isq. Bajos	
Ancho Grupa	-0.40	Estrecha	
Patas Vta. Lateral	-0.10	Rectas	
Ángulo Pezuña	-0.20	Bajo	
Inserción Ubre Ant.	+0.60	Fuerte	
Altura Ubre Post.	+1.00	Alta	
Ancho Ubre Post.	+1.10	Ancha	
Ligamento Central	+1.00	Fuerte	
Profundidad Ubre	+0.50	Poco Prof.	
Pezones Anteriores	-0.20	Abiertos	
RearTeatPlacementSide	+0.00	Cerrados	
Largo Pezones	+0.70	Largos	

551JE01796 SUAVECITO

Reg: JE840003149286905 **DOB** 15/07/2019
aAa: 342 JH1F BB A2A2

Kash-In Suavecito-ET JNSF
Jiggy x Chrome x Dimension

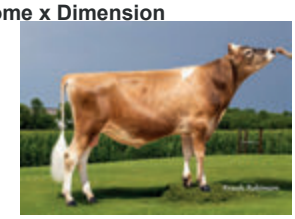

Padre: JX Kash-In Got Jiggy {6}-ET TL TD TV
Madre: Kash-In Chrome 47024-ET

Abuelo: River Valley Cece Chrome-ET
Abuela: Kash In Dimension 39428-P-ET VG-87

12/2023	PRUEBA - GENÓMICA			NM$ +537
Leche	+715	94%R	Mérito Fluído $	+424
Grasa	+58	+0.11%	Mérito Queso $	+552
Proteina	+45	+0.09%	Grazing Merit $	+428
Cél Som.	2.90	89%R	Gest. Len. +1	FI -1.1
Vida Prod.	+4.3	81%R	PTA Liv -0.4	73% Rel
Preñez H.	-1.9	77%R	EFI 9.8%	GFI 9.5%
TCN	+0.6		22467m 4.9% 1111f 3.7% 835p	
TCV	-0.1		127 D 23 H 100% US	

AJCA RESUMEN TIPO			JPI +137
TIPO +0.70 91% JUI+10.1 56 D 9 H			
Estatura	+1.30	Alta	
Fortaleza	+0.90	Fuerte	
Carac. Lechero	+0.50	Anguloso	
Angulo Grupa	-1.00	Isq. Altos	
Ancho Grupa	+0.70	Ancha	
Patas Vta. Lateral	+0.00	Curvas	
Ángulo Pezuña	+0.40	Alto	
Inserción Ubre Ant.	+0.60	Fuerte	
Altura Ubre Post.	+0.20	Alta	
Ancho Ubre Post.	+0.20	Ancha	
Ligamento Central	+0.70	Fuerte	
Profundidad Ubre	+0.20	Poco Prof.	
Pezones Anteriores	+1.10	Cerrados	
RearTeatPlacementSide	+0.80	Cerrados	
Largo Pezones	+0.60	Largos	

551JE01798 SUGAR DADDY

Reg: JE840003149286929 **DOB** 29/07/2019
DMS: 456,345 aAa: 342 JH1F BB A2A2

Kash-In Sugar Daddy-ET JNSF
Jiggy x Chrome x Dimension

Padre: JX Kash-In Got Jiggy {6}-ET TL TD TV
Madre: Kash-In Chrome 47024-ET

Abuelo: River Valley Cece Chrome-ET
Abuela: Kash In Dimension 39428-P-ET VG-87

12/2023	PRUEBA - GENÓMICA			NM$ +643
Leche	+865	96%R	Mérito Fluído $	+494
Grasa	+87	+0.20%	Mérito Queso $	+662
Proteina	+57	+0.11%	Grazing Merit $	+529
Cél Som.	2.89	91%R	Gest. Len. +1	FI -2.3
Vida Prod.	+3.3	84%R	PTA Liv -0.7	75% Rel
Preñez H.	-2.7	82%R	EFI 9.9%	GFI 8.9%
TCN	-1.4		22208m 5.4% 1203f 3.8% 843p	
TCV	-1.6		203 D 26 H 100% US	

AJCA RESUMEN TIPO			JPI +162
TIPO +1.20 95% JUI+10.3 157 D 13 H			
Estatura	+1.70	Alta	
Fortaleza	+1.50	Fuerte	
Carac. Lechero	+1.10	Anguloso	
Angulo Grupa	-1.10	Isq. Altos	
Ancho Grupa	+0.90	Ancha	
Patas Vta. Lateral	-0.90	Rectas	
Ángulo Pezuña	+0.70	Alto	
Inserción Ubre Ant.	+0.50	Fuerte	
Altura Ubre Post.	+0.70	Alta	
Ancho Ubre Post.	+1.20	Ancha	
Ligamento Central	+0.20	Fuerte	
Profundidad Ubre	-0.90	Profunda	
Pezones Anteriores	+0.70	Cerrados	
RearTeatPlacementSide	+1.10	Cerrados	
Largo Pezones	+1.10	Largos	

203JE01630 TI

Reg: JE840003124526322 **DOB** 05/08/2014
DMS: 345,135 aAa: 321 A2A2

Jx Faria Brothers Ti {2}
Plus x Action x

Madre: PR Faria Brothers Action

Padre: Sweetie Plus Iatolas Bold
Madre: PR Faria Brothers Action Dean Smith EX-92%
7-11 305d 2x 29240m 4.5 1309f 3.5 1032p
Abuelo: Forest Glen Avery Action-ET
Abuela:

12/2023	PRUEBA - GENÓMICA			NM$ +317
Leche	+1341	99%R	Mérito Fluído $	+374
Grasa	-4	-0.30%	Mérito Queso $	+306
Proteina	+29	-0.09%	Grazing Merit $	+348
Cél Som.	3.17	99%R	Gest. Len. +0	FI +2.8
Vida Prod.	+3.4	99%R	PTA Liv -2.8	96% Rel
Preñez H.	+2.3	99%R	EFI 8.1%	GFI 4.9%
TCN	+4.2		22553m 4.6% 1044f 3.6% 812p	
TCV	+3.1		7574 D 125 H 100% US	

AJCA RESUMEN TIPO			JPI +94
TIPO +2.80 99% JUI+19.8 1173 D 53 H			
Estatura	+2.50	Alta	
Fortaleza	-1.30	Débil	
Carac. Lechero	+2.20	Anguloso	
Angulo Grupa	-2.40	Isq. Altos	
Ancho Grupa	+0.40	Ancha	
Patas Vta. Lateral	-0.70	Rectas	
Ángulo Pezuña	+1.40	Alto	
Inserción Ubre Ant.	+3.70	Fuerte	
Altura Ubre Post.	+3.50	Alta	
Ancho Ubre Post.	+0.50	Ancha	
Ligamento Central	+0.70	Fuerte	
Profundidad Ubre	+5.10	Poco Prof.	
Pezones Anteriores	+0.90	Cerrados	
RearTeatPlacementSide	-0.30	Abiertos	
Largo Pezones	+0.60	Largos	

551JE01657 VALENCIA

Reg: JE840003126536268 **DOB** 09/04/2015
aAa: 453 JH1F BB A2A2

Bw Valencia-ET JNSF
Vertex x Irwin x Legal

Bisabla: BW Avery Suzanne ET

Padre: Bw Vertex-ET
Madre: Bw Irwin Blossom X644 VG-87

Abuelo: All Lynns Valentino Irwin ET
Abuela: Bw Legal Suzanne 1 Et814-ET

12/2023	PRUEBA - GENÓMICA			NM$ +115
Leche	-111	80%R	Mérito Fluído $	+120
Grasa	+2	+0.03%	Mérito Queso $	+114
Proteina	-4	+0.00%	Grazing Merit $	+8
Cél Som.	3.05	78%R	Gest. Len. +0	FI -2.7
Vida Prod.	+2.2	75%R	PTA Liv +0.3	65% Rel
Preñez H.	-3.0	73%R	EFI 8.8%	GFI 8.3%
TCN	-1.1			
TCV	-3.5		0 D 0 H 100% US	

AJCA RESUMEN TIPO			JPI +1
TIPO +1.10 81% JUI+19.7 2 D 1 H			
Estatura	-0.70	Baja	
Fortaleza	-0.70	Débil	
Carac. Lechero	+0.90	Anguloso	
Angulo Grupa	-1.30	Isq. Altos	
Ancho Grupa	-0.70	Estrecha	
Patas Vta. Lateral	-0.40	Rectas	
Ángulo Pezuña	-0.60	Bajo	
Inserción Ubre Ant.	+2.00	Fuerte	
Altura Ubre Post.	+1.30	Alta	
Ancho Ubre Post.	+0.80	Ancha	
Ligamento Central	-0.60	Débil	
Profundidad Ubre	+2.70	Poco Prof.	
Pezones Anteriores	+1.20	Cerrados	
RearTeatPlacementSide	-0.50	Abiertos	
Largo Pezones	-1.80	Cortos	

551JE01693 WILBERT

Reg: JECAN000109960092 **DOB** 07/04/2016
aAa: 312 JH1F BB A2A2

Lamaria Wilbert ET
Nautilus x Frontrunner x Arrow

Madre: Lamaria Windie

Padre: Ahlem Nautilus
Madre: Lamaria Windie Frontrunner ET

Abuelo: Dp Frontrunner-ET
Abuela: Estran Arrow Wake Up-ET

12/2023	PRUEBA - MACE			NM$ -82
Leche	+3	90%R	Mérito Fluído $	-57
Grasa	-12	-0.06%	Mérito Queso $	-84
Proteina	-6	-0.03%	Grazing Merit $	-120
Cél Som.	2.90	86%R	Gest. Len. +1	FI -0.9
Vida Prod.	+0.2	81%R	PTA Liv -0.1	65% Rel
Preñez H.	-0.6	80%R	EFI 8.4%	GFI 8.9%
TCN	-1.7		19421m 4.7% 907f 3.6% 706p	
TCV	-1.1		269 D 98 H 0% US	

AJCA RESUMEN TIPO			JPI -3
TIPO +0.90 82% JUI+18.8 53 D 31 H			
Estatura	+2.60	Alta	
Fortaleza	+0.10	Fuerte	
Carac. Lechero	+0.80	Anguloso	
Angulo Grupa	-0.40	Isq. Altos	
Ancho Grupa	+0.70	Ancha	
Patas Vta. Lateral	-1.20	Rectas	
Ángulo Pezuña	+1.50	Alto	
Inserción Ubre Ant.	+2.00	Fuerte	
Altura Ubre Post.	+1.10	Alta	
Ancho Ubre Post.	+0.20	Ancha	
Ligamento Central	-0.10	Débil	
Profundidad Ubre	+3.30	Poco Prof.	
Pezones Anteriores	+0.10	Cerrados	
RearTeatPlacementSide	+0.20	Cerrados	
Largo Pezones	+0.60	Largos	

551JE01820 ZODI

Reg: JE840003146619676 **DOB** 10/07/2019
aAa: 543 JH1F BB A2A2

Sexing Chrome Zodi-ET JNSF
Chrome x Bancroft x Pharoah

Madre: Ahlem Bancroft Harmony

Padre: River Valley Cece Chrome-ET
Madre: Ahlem Bancroft Harmony 50863 VG-80

Abuelo: Ahlem Axis Bancroft-ET
Abuela: Ahlem Pharoah Harmony 43640

12/2023	PRUEBA - GENÓMICA			NM$ +419
Leche	+345	78%R	Mérito Fluído $	+361
Grasa	+37	+0.09%	Mérito Queso $	+428
Proteina	+22	+0.04%	Grazing Merit $	+357
Cél Som.	2.87	77%R	Gest. Len. +2	FI -0.4
Vida Prod.	+3.6	76%R	PTA Liv +0.2	68% Rel
Preñez H.	-0.7	74%R	EFI 9.8%	GFI 9.2%
TCN	+0.6			
TCV	-0.4		0 D 0 H 100% US	

AJCA RESUMEN TIPO			JPI +111
TIPO +2.20 81% JUI+20.5 1 D 1 H			
Estatura	+1.30	Alta	
Fortaleza	-0.40	Débil	
Carac. Lechero	+0.90	Anguloso	
Angulo Grupa	-0.50	Isq. Altos	
Ancho Grupa	+0.70	Ancha	
Patas Vta. Lateral	-0.70	Rectas	
Ángulo Pezuña	+1.10	Alto	
Inserción Ubre Ant.	+3.60	Fuerte	
Altura Ubre Post.	+2.10	Alta	
Ancho Ubre Post.	+0.90	Ancha	
Ligamento Central	+1.00	Fuerte	
Profundidad Ubre	+3.40	Poco Prof.	
Pezones Anteriores	+2.30	Cerrados	
RearTeatPlacementSide	+0.90	Cerrados	
Largo Pezones	-0.30	Cortos	

STamina™

EL **PODER ECONÓMICO** DEL **VIGOR HÍBRIDO**

A través de tecnologías líderes, Stamina TM ha demostrado crear individuos que producen **impresionantes sólidos de leche,** tienen mejor eficiencia alimenticia y son animales **más saludables** con una **tasa de preñez más alta**

TOROS F1 STAMINA™ DISPONIBLES EN Ultraplus HighPurity

JERSEY X HOLSTEIN

NEW	EU	CODE	NAME	POLLED	A2A2	NM$	CM$	MILK	FAT	%FAT	PRO	%PRO	MILK Rel (%)	SCS	PL	DPR	LIV	HCR	CCR	SIRE x MGS
✔		551XD01844	YURIVILCA		✔	837	836	2134	100	-0.01	60	-0.08	44	2.92	2.1	1.1	0.9	1.0	1.7	Breakthrough x Ahnder
		551XD01832	MITCH		✔	745	744	2070	103	0.01	63	-0.06	53	3.03	2.9	0.9	2.0	1.2	1.3	Captain x Jx Kobe{3}-P
		551XD01840	MIKEY		✔	719	724	1470	92	0.09	53	0.00	42	2.96	3.5	1.7	3.0	0.4	1.5	Breakthrough x Billy
		551XD01831	ZIEMBA		✔	711	702	2738	111	-0.09	70	-0.13	53	3.08	2.2	-0.2	0.2	1.0	0.2	Captain x Skyler
✔		551XD01860	AARDEMA		✔	710	707	2190	79	-0.12	54	-0.11	42	2.80	3.2	0.4	2.9	-0.6	0.1	Advance x Edge
✔		551XD01861	BONO		✔	699	701	1977	96	0.00	60	-0.05	48	2.89	2.3	-0.9	0.8	-0.6	-0.9	Jx Chief{6} x Highjump
		551XD01815	VISIONARY			686	692	1671	95	0.06	61	0.00	54	2.96	2.7	0.9	2.4	0.3	0.5	Billy x Prop Joe
		551XD01855	ROCKWELL		✔	683	687	2079	88	-0.05	63	-0.06	41	2.82	3.3	-0.4	1.4	-0.8	0.3	Viktor x Highjump
		551XD01833	CASEY		✔	668	663	2347	92	-0.09	66	-0.08	50	3.10	2.8	0.0	1.5	2.1	0.3	Gallantry x Acura
		551XD01842	CORDERO		✔	665	669	1665	83	0.01	49	-0.05	50	2.79	4.2	0.0	2.6	1.0	0.7	Stoney x Merrimac
		551XD01817	PROMISING FUTURE-P	✔	✔	663	661	1782	73	-0.06	51	-0.06	51	2.98	3.3	1.1	1.9	1.2	2.1	Presley-PP x Listowel-P
		551XD01853	LOPEZ		✔	661	666	2136	78	-0.11	70	-0.04	42	2.92	4.1	0.2	2.3	-0.3	0.7	Viktor x Pursuit
		551XD01858	ALEX		✔	656	656	2216	79	-0.12	65	-0.07	41	2.90	4.0	-0.2	2.3	-0.2	-0.2	Viktor x Fastball
		551XD01852	JEREMY		✔	653	658	1952	66	-0.12	62	-0.04	49	2.84	4.6	1.4	1.7	1.2	1.8	Suavecito x Pursuit
		551XD01838	DONNIE		✔	647	649	2196	91	-0.07	69	-0.05	52	2.98	2.1	0.4	0.9	-0.2	0.7	Sugar Daddy x Positive
✔		551XD01857	OHARA		✔	635	639	2000	76	-0.09	62	-0.05	42	2.86	4.0	0.3	2.4	-0.6	0.7	Viktor x Pursuit
		551XD01826	PORTER			629	628	2380	82	-0.14	64	-0.10	52	2.82	2.9	-0.1	0.6	0.3	0.0	Got Maid x Perk
	✔	551XD01809	POWER SURGE		✔	627	631	1526	98	0.11	53	-0.01	54	2.99	2.1	0.1	1.8	0.1	-0.3	Billy x Prop Joe
✔		551XD01863	BALDE		✔	619	621	2156	71	-0.14	66	-0.06	42	2.94	3.7	0.1	1.9	-0.4	0.5	Viktor x Acura
		551XD01807	CASHKING		✔	618	618	2013	87	-0.04	60	-0.06	54	2.95	2.0	2.2	1.1	0.6	1.9	Elwood x Messi
		551XD01834	KENDALL		✔	614	617	2098	88	-0.06	66	-0.05	49	2.90	2.6	0.1	1.3	-2.2	0.4	Got Maid x Ridgeline
		551XD01823	ADVANCE			589	586	2223	84	-0.10	57	-0.10	53	2.86	2.6	1.0	1.6	-0.8	0.7	Arcana x Tyrion
	✔	551XD01812	STRONG FORCE		✔	583	590	1290	84	0.10	51	0.02	53	2.96	2.2	0.9	2.1	0.9	1.1	Billy x World Cup
		551XD01837	HIPPIN		✔	579	590	1432	73	0.02	55	0.01	52	2.79	4.0	1.9	2.1	0.2	2.4	Sugar Daddy x Watson
	✔	551XD01825	STRATTON		✔	567	566	2384	79	-0.15	63	-0.10	52	2.79	1.8	-0.5	-0.9	-0.1	-0.8	Altagopro x Patron
		551XD01810	DESTINY-P	✔	✔	564	567	1400	77	0.04	47	-0.02	53	2.97	2.3	0.7	1.7	1.0	0.6	Presley-PP x Jodeci-{3}
		551XD01843	DRESDEN		✔	561	562	1919	90	-0.01	61	-0.04	48	3.00	1.2	0.5	0.3	-1.1	0.6	Tigerwoods x Presley-PP
	✔	551XD01827	HAWKIN		✔	538	539	2002	68	-0.12	57	-0.07	48	2.85	3.0	0.1	1.3	0.6	0.2	Got Maid x Solution
	✔	551XD01820	HYBRID			520	521	1822	68	-0.09	53	-0.06	53	2.88	2.2	1.5	1.3	0.3	1.5	Arcana x Tyrion
		551XD01824	NIGEL NINE-P	✔	✔	514	517	1172	54	-0.01	39	-0.02	50	2.93	3.1	2.5	1.7	1.3	2.7	Nigel - PP x Presley-PP
	✔	551XD01818	NIGEL BOB-P	✔	✔	499	499	1482	51	-0.09	40	-0.06	50	2.86	4.0	2.3	2.4	0.3	3.2	Nigel - PP x Shalom-P

STamina™

LA NUEVA GENERACIÓN
DE CRUZAMIENTOS LECHEROS

Índice Robotic Cow (RCI)

El **Índice Robotic Cow (RCI)** desarrollado por STgenetics® es el único índice derivado directamente de Datos Ordeño Robotizado en propiedad para Usuarios de Sistemas Robotizados.

>4 AÑOS de datos recopilados | **>1.000.000** registros diarios de ordeño | **>5.600 VACAS** | **MARCADORES ROBÓTICOS GENÓMICOS**

Velocidad de Ordeño = Producción de Leche / Tiempo de Ordeño

Prom: 7.2 lbs/min

Tiempo en el Box = Minutos por visita al box

Prom: 7.6 min/visit

Velocidad Efectiva de Ordeño = Producción de Leche / Tiempo en el Box

Prom: 4.4 lbs/min

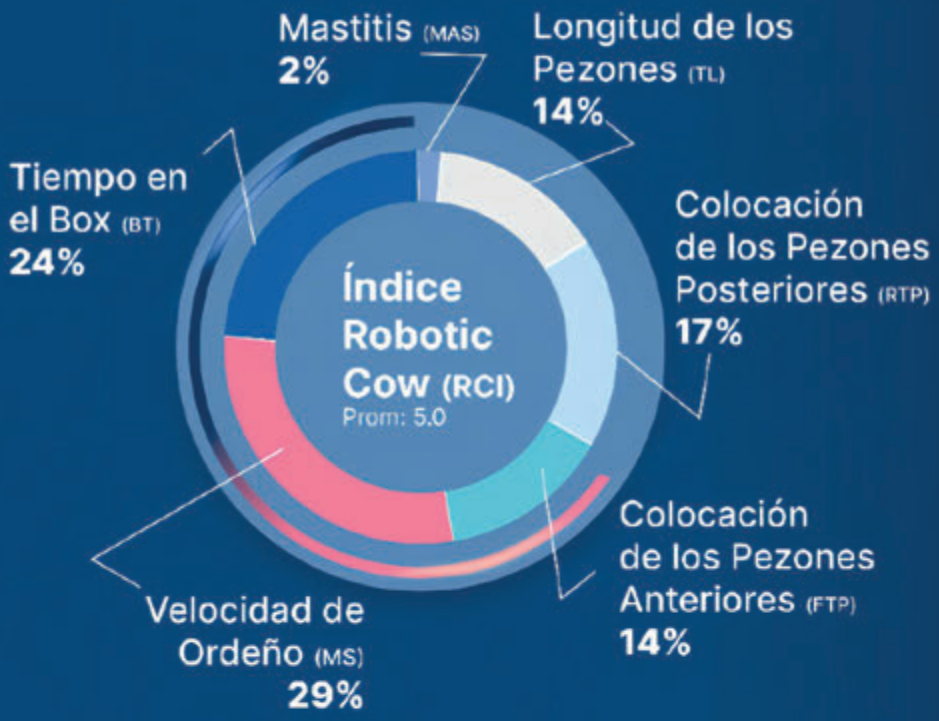

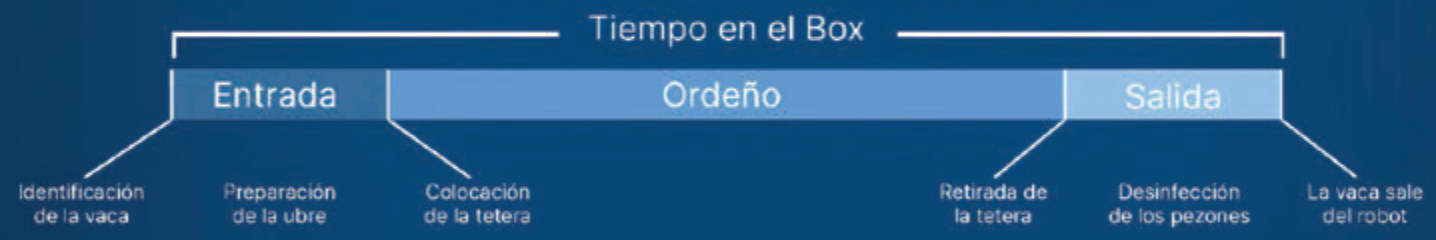

Los Índices para Ordeño Robotizado están disponibles en toros Holando de STgenetics®

* Velocidad de Ordeño (53% de heredabilidad), Tiempo en el Box (42% de heredabilidad) y Velocidad Efectiva de Ordeño (36% de heredabilidad) son tres nuevos marcadores genéticos validados por STgenetics® a partir de resultados fenotípicos en sistemas robotizados para determinar con precisión el rendimiento en ordeño robotizado.

produgenes®

STgenetics®

PROTEGÉ EL FUTURO DE TU NEGOCIO

Dr. Naylor

LA PASTA DESCORNADORA

más utilizada en el mundo!

RÁPIDO, SEGURO Y ECONÓMICO!!

Sin corte, sin sangrado, sin sufrimiento,
logrando un mayor bienestar animal.
Una sola aplicación dentro de las primeras
48hs de nacido.

produgenes®

Creando Futuro

EMBRIONES CONGELADOS RUANN Y MADDOX DAIRIES

Sexados y convencionales

- ✓ Embriones de alto GTPI.
- ✓ Familias donantes con generaciones EX.
- ✓ Altos números genómicos.
- ✓ Alto MN$ en vacas comerciales.

RUANN GENETICS R/A EST. 1957

ACCEDA AL PROGRAMA DE TRANSFERENCIA EMBRIONARIO **MÁS CONSISTENTE DE EE.UU.**

1700	**11000**	**5000**	**950**
Vacas calificadas Excelentes	Vacas calificadas Muy buenas	Vacas en Producción (40lts. promedio)	Donantes Elite Permanentes

produgenes®

Creando Futuro

Tucumán 332 Pergamino

Buenos Aires, Argentina

www.produgenes.com

+54 2477 605109

produgenes

/produgenes_srl

/produgenes.srl